



FATURA

FATURA Nº

042/2019

Vanessa Rodrigues da Silva Ferreira Viagens -ME

Nova Rota Viagens

Rua Engenheiro David Rene Miche,  
23

City America São Paulo - SP

Cep. 05101-215

Brasil

CNPJ 22.314.649/0001-10

FONE/FAX 11 2886-4940

DATA DA COMPRA 09/04/2019

COD. CLIENTE 11

VENCIMENTO 19/04/2019

Solicitante Carlos Shyton

TERMOS Faturado

VIA Depósito

Dados do cliente:

Carlos Henrique Shyton

Fone: (5511) 4661-5838

RG 34.966.002-5

Rua Emilia Pires, 135

Centro

Embu Guaçu cep: 06900-000

Brasil

Cia Aérea	Trecho	Data	Passageiro	Tarifa	Taxa	TOTAL
Avianca	São / Brasília / São	De 08.05 à 09.05.2019	Carlos Shyton	R\$ 365,94	R\$ 62,44	R\$ 428,38
Hotel	Localização	Período	Hóspede	Tarifa	ISS Hoteleiro	TOTAL
Manhattan Plaza	SETOR HOTELEIRO NORTE QUADRA 02 BLOCO A	De 08.05 à 09.05.2019	Carlos Shyton	R\$ 370,00	00,00	R\$ 370,00

SUBTOTAL R\$ 798,38

Alíquota de Imposto 0%

Imposto sobre  
serviço R\$ 0,00

Total R\$ 798,38



Dados para depósito

Bradesco Agência 0277-1

Conta Corrente 02630-1

Vanessa Rodrigues da Silva Ferreira Viagens ME

CNPJ 22.314.649/0001-10

Após o vencimento será cobrado multa de 2% e juros de R\$ 1,60 (ao dia)

CÓPIA DE DOCUMENTO ASSINADO DIGITALMENTE POR: RENATO BERTASSI. Sistema e-TCESP. Para obter informações sobre assinatura e/ou ver o arquivo original acesse <http://e-processo.tce.sp.gov.br> - link "Validar documento digital" e informe o código do documento: 2-HFON-GVSD-65X0-65MO



**CÂMARA MUNICIPAL DE EMBU-GUAÇU**  
**PALÁCIO VEREADOR ALBERTO RIBEIRO PINTO**  
 Rua Emilia Pires, 135 - Embu-Guaçu - SP - CEP 06900-000  
 Tel/Fax 4661-1078 - E-mail camaraembuguacu@uol.com.br



**ANEXO**  
**COMPROVANTE DE DESPESAS**

RAZÃO SOCIAL.....: **Lucas de Paula Scafuto Rocha Mell**

Nº NOTA FISCAL

DATA 08/05/2019

R\$ 220,54

**LinX** **LUCCAS DE PAULA SCAFUTO ROCHA MELL**  
**RESTA**  
 31.525.039/0001-56  
 RUA EMILIA PIRES, 135 - BAIRRO - BRAS  
 CEP - 06900-000 - FONE: 20992460

DOCUMENTO AUXILIAR DA NOTA FISCAL  
 DE CONSUMIDOR ELETRÔNICA

#COD	DESCR	QUN	VL UN R\$	VL TR P\$	VL ITEM R\$
001	1021 GUARANA ZERO	1,00 UN	X 6,90	(1,19)	6,90
002	2378 LIMONADA SUICA	1,00 UN	X 14,90	(2,58)	14,90
003	986 JANTAR Segunda a Domingo	2,00 UN	X 94,90	(32,84)	189,80
001	2294 Suco de Limao	1,00 UN	X 8,90	(1,54)	8,90
001	2336 Pata de Camarao	4,00 UN	X 0,01	(0,01)	0,04
<b>QTD. TOTAL DE ITENS</b>		<b>005</b>			
<b>VALOR TOTAL RS</b>		<b>220,54</b>			
<b>FORMA DE PAGAMENTO</b>		<b>Valor Pago</b>			
Dinheiro		222,00			
Troco R\$		1,46			

Consulte pela Chave de Acesso em  
<http://dec.fazenda.df.gov.br/nfce>  
 5319 0531 5250 3900 0156 6500 3000 0062 9013 8128 8129

**Nota Fiscal**  
 ou  
 Recibo aqui

**Numero 000006290 - Série 003**  
 Emissão: 08/05/2019 23:30:18  
 Via Consumidor  
 Protocolo de Autorização: 353190197648668  
 Distância Autorização: 08/05/2019 23:30:22  
 CONSUMIDOR NÃO IDENTIFICADO

**MESA: 4 Controle: 50**  
 Documento não identificado pelo cliente na venda  
 Sistema Linx Degust  
[www.linx.com.br](http://www.linx.com.br)  
 MD5:A70BB1C7476179B017DEB8EF26D69166  
 Trib aprox R\$: R\$ 19,08 Fed. R\$ 19,08 Est. R\$ 0,00 Mun.

\_\_\_\_\_  
 Chefe de Gabinete do Vereador

CÓPIA DE DOCUMENTO ASSINADO DIGITALMENTE POR: RENATO BERTASSI. Sistema e-TCESP. Para obter informações sobre assinatura e/ou ver o arquivo original acesse http://e-processo.tce.sp.gov.br - link Validar documento digital e Informe o código do documento: 2-HF0N-GV/SD-65X0-65MO



CÂMARA MUNICIPAL DE EMBU-GUAÇU

ALÁCIO VEREADOR ALBERTO RIBEIRO PINTO

Rua Emilia Pires, 135 - Embu-Guaçu - SP - CEP 06900-000  
Tel/Fax 4661-1078 - E-mail camaraembuguacu@uol.com.br



## ANEXO COMPROVANTE DE DESPESAS

RAZÃO SOCIAL.....: **Lucas de Paula Scafuto Rocha Mell**

Nº NOTA FISCAL

DATA 08/05/2019

R\$ 220,54

**LinX**  **LUCAS DE PAULA SCAFUTO ROCHA MELL**  
**RESTA**  
 31.525.039/0001-56  
 RUA ESTRELA DO COM. 32 L. 01 - BAIRRO - BRAS  
 DE 70900002 - FONE 3093480

DOCUMENTO AUXILIAR DA NOTA FISCAL  
 DE CONSUMIDOR ELETRÔNICA

QTD	DESCR. DO PRODUTO	UN	VALOR UNITÁRIO	VALOR TOTAL
001	1021 GUAPANA ZERO	1,00 UN	X 6,90(1,19)	6,90
002	2378 LIMONADA SUICA	1,00 UN	X 14,90(2,58)	14,90
003	986 JANTAR Segunda a Domingo	2,00 UN	X 94,90(32,84)	189,80
001	2294 Suco de Limao	1,00 UN	X 8,90(1,54)	8,90
001	2336 Pata de Camarao	4,00 UN	X 0,01(0,01)	0,04

nota fiscal  
ou  
po aqui

QTD. TOTAL DE ITENS 005  
 VALOR TOTAL R\$ 220,54  
 FORMA DE PAGAMENTO Valor Pago  
 Dinheiro 222,00  
 Troco R\$ 1,46

Consulte pela Chave de Acesso em  
<http://doc.fazenda.gov.br/nfce>  
 5319 0531 5250 3900 0156 6500 3000 0062 9013 8128 8129



Número 000006290 - Série 003  
 Emissão 08/05/2019 23:30:18  
 Via Consumidor  
 Protocolo de Autorização: 35319019764606  
 Data de Autorização: 08/05/2019 23:30:22  
 CONSUMIDOR NÃO IDENTIFICADO

MESA: 4 Controle: 50  
 Documento não identificado pelo cliente na venda  
 Sistema Linx Degust  
[www.linx.com.br](http://www.linx.com.br)  
 MD5:A70BB1C7476179B017DEB8EF26D69166  
 Trib aprox R\$: R\$ 19,08 Fed. R\$ 19,08 Est. R\$ 0,00 Mun.

  
 \_\_\_\_\_  
 Chefe de Gabinete do Vereador

CÓPIA DE DOCUMENTO ASSINADO DIGITALMENTE POR: RENATO BERTASSI. Sistema e-TCESP. Para obter informações sobre assinatura e/ou ver o arquivo original acesse <http://e-processo.fce.sp.gov.br> - link Validar documento digital e Informe o código do documento: 2-HF0N-GVSD-65X0-65MO



**CÂMARA MUNICIPAL DE EMBU-GUAÇU**  
**ALACIO VEREADOR ALBERTO RIBEIRO PINTO**  
 Rua Emilia Pires, 135 - Embu-Guaçu - SP - CEP 06900-000  
 Tel/Fax 4661-1078 - E-mail camaraembuguacu@uol.com.br



**ANEXO**  
**COMPROVANTE DE DESPESAS**

RAZÃO SOCIAL.....: SINTAXI - DF

Nº NOTA FISCAL DATA 08/05/2019 R\$ 60,00

 <b>SINTAXI - DF</b> Sindicato dos Taxistas do Distrito Federal Sede e Foro em Brasília - DF e-mail: sindicatodostaxistasdf@bol.com.br OUVIDORIA - Tels.: (61) 3963-0319 - 99257-6122 <b>CNPJ: 07.424.109/0001-03</b> Registro de Entidade Sindical nº 46000.018064/2003-19	<b>Recibo</b> R\$ <u>60,00</u> Permissão nº <u>1973</u> Placa do veículo <u>PAK0126</u> NÓS CONFIAMOS EM DEUS	
	Recebi (emos) de _____ a importância de R\$ _____ Referente a serviços de Táxi. No Percurso _____ <b>"ANDAR DE TÁXI É A MELHOR OPÇÃO. CONFORTO, RAPIDEZ E TRANQUILIDADE".</b> Motorista _____ Fone: _____ Brasília DF <u>8</u> de <u>MAIO</u> de 20 <u>19</u> _____ Assinatura	



**ANEXO**  
**COMPROVANTE DE DESPESAS**

RAZÃO SOCIAL.....: COOPERTAXI - DF

Nº NOTA FISCAL

DATA 08/05/2019

R\$ 45,00

 <p>COOPERATIVA DOS TAXISTAS AUTÔNOMOS DO DF          (61) 3435-6000 8338-9003          BAIXE NOSSO APLICATIVO          Disponível na App Store e Google play</p>	
<p><b>RECIBO</b> 09618 VALOR R\$ 45,00</p> <p>a importância de (665156.02120000) de Brasília-DF de _____ de _____</p> <p>Nome do Passageiro: _____ Para: _____</p> <p>No percurso: _____</p> <p>Prefixo: 195 Placa Táxi: DAB1044 Assinatura: </p>	
<p>COOPERTAXI DF          COOPERTAXIDF@HOTMAIL.COM          WWW.COOPERTAXIDF.COM.BR          CNPJ: 38.069.159/0001-35</p> <p>30% desconto          DISPONÍVEL PARA ANDRÓIDO E IOS          24H</p>	

\_\_\_\_\_  
 Chefe de Gabinete do Vereador



**CÂMARA MUNICIPAL DE EMBU-GUAÇU**  
**ALACIO VEREADOR ALBERTO RIBEIRO PIRES**  
 Rua Emilia Pires, 135 - Embu-Guaçu - SP - CEP 06900-000  
 Tel/Fax 4661-1078 - E-mail camaraembuguacu@uol.com.br



**ANEXO**  
**COMPROVANTE DE DESPESAS**

RAZÃO SOCIAL.....: SINTAXI - DF

Nº NOTA FISCAL DATA 08/05/2019 R\$ 57,00

 <p><b>SINTAXI - DF</b>          Sindicato dos Taxistas do Distrito Federal          Sede e Foro em Brasília - DF          e-mail: sindicatodostaxistasdf@bol.com.br          OUVIDORIA - Tels.: (61) 3963-0319 - 99257-6122  <b>CNPJ: 07.424.109/0001-03</b>          Registro de Entidade Sindical nº 46000.018064/2003-19</p>		<p><b>Recibo</b></p> <p>R\$ 57,00</p> <p>Permissão nº Placa do veículo  <b>1561-A OVS-6347</b></p> <p>NÓS CONFIAMOS EM DEUS</p>	
<p>Recebi (emos) de _____ a importância de R\$ <u>57,00 (CINQUENTA E SETE REAIS)</u> Referente a serviços de Táxi.</p> <p>No Percurso _____</p> <p><b>"ANDAR DE TÁXI É A MELHOR OPÇÃO. CONFORTO, RAPIDEZ E TRANQUILIDADE".</b></p>			
<p>Motorista <u>FABIANO V. LIMA.</u></p>		<p>Fone: <u>(61) 99995-1122</u></p>	
<p>Brasília DF <u>08</u> de <u>MAIO</u> de 20 <u>19</u></p> <p>_____          Assinatura</p>			

Saúde.



**CÂMARA MUNICIPAL DE EMBU-GUAÇU**  
**PALÁCIO VEREADOR ALBERTO RIBEIRO PINTO**  
 Rua Emilia Pires, 135 - Embu-Guaçu - SP - CEP 06900-000  
 Tel/Fax 4661-1078 - E-mail camaraembuguacu@uol.com.br



**ANEXO**  
**COMPROVANTE DE DESPESAS**

RAZÃO SOCIAL.....: SINPE TAXI

Nº NOTA FISCAL

DATA 08/05/2019

R\$ 45,00

**MAIS SEGURO. CONFIÁVEL E SEM TARIFAS DINÂMICAS**  
**RECIBO**

**Autorização:** 9408 **Placa:** 8412-2400 **R\$:** 45,00

**Recebi(emos) de** \_\_\_\_\_

**Percurso** \_\_\_\_\_

**O valor de R\$** \_\_\_\_\_

**Taxista:** \_\_\_\_\_

*Gracie Rosa de Lima*

**Fone:** (61) 99981-8594

**Brasília,** 8/5/20 **CPF/CNPJ** 062316246-68

**Assinatura** \_\_\_\_\_

SINPE TAXI  
 CNPJ: 00.031.708/0001-00  
 Reclamações: 156  
 Objetos Esquecidos: 61 3363-533

lo Mar à Câmara dos Deputados.

\_\_\_\_\_  
 Chefe de Gabinete do Vereador



CÂMARA MUNICIPAL DE EMBU-GUAÇU

PALÁCIO VEREADOR ALBERTO RIBEIRO P

Rua Emilia Pires, 135 - Embu-Guaçu - SP - CEP 06900-000

Tel/Fax 4661-1078 - E-mail camaraembuguacu@uol.com.br



## ANEXO COMPROVANTE DE DESPESAS

RAZÃO SOCIAL.....: SINPE TAXI

Nº NOTA FISCAL

DATA 08/05/2019

R\$ 50,00

<b>SINPE TAXI</b>		<b>MAIS SEGURO. CONFIÁVEL E SEM TARIFAS DINÂMICAS</b>	
<b>RECIBO</b>			
Autorização: 0862	Placa: PB02918	R\$: 50,00	
Recebi(emos) de			
Percurso			
O valor de R\$			
Taxista:		Fone: 982928991	
Brasília, 08/05/2019	CPF/CNPJ		
Assinatura: <i>[Handwritten Signature]</i>		SINPE TAXI	
		CNPJ: 00.031.708/0001-00	
		Reclamações: 156	
		Objetos Esquecidos: 61 3363-533	

Frutos do Mar.

*[Handwritten Signature]*  
Chefe de Gabinete do Vereador





CÂMARA MUNICIPAL DE EMBU-GUAÇU  
 PALÁCIO VEREADOR ALBERTO RIBEIRO PI  
 Rua Emilia Pires, 135 - Embu-Guaçu - SP - CEP 06900-000  
 Tel/Fax 4661-1078 - E-mail camaraembuguacu@uol.com.br



## ANEXO COMPROVANTE DE DESPESAS

RAZÃO SOCIAL.....: SINPE TAXI

Nº NOTA FISCAL

DATA 08/05/2019

R\$ 64,00



**MAIS SEGURO. CONFIÁVEL E SEM TARIFAS DINÂMICAS**

**RECIBO**

Placa: **FRU 3169** R\$: **64,00**

Recebi(emos) de \_\_\_\_\_

Percurso aeroporto / Hotel

O valor de R\$ semtro o quarto Reis

Taxista: Manoela Souza Fone: \_\_\_\_\_

Brasília, 08/05/2019 CPF/CNPJ 2663679682

Assinatura 

**SINPE TAXI**

CNPJ: 00.031.708/0001-00  
 Reclamações: 156  
 Objetos Esquecidos: 61 3363-533

a hotel Manhattan.

  
 Chefe de Gabinete do Vereador



**ANEXO**  
**COMPROVANTE DE DESPESAS**

RAZÃO SOCIAL.....: **Coco Bambu frutos do Mar**

Nº NOTA FISCAL

DATA 08/05/2019

R\$ 227,26

COCO BAMBU FRUTOS DO MAR  
 COCO BAMBU LAGO SUL CONEXÃO DE ALIMENTOS LTDA  
 CNPJ: 10.542.662/0001-47 IE: 0751438700197  
 ST CLUBES ESPORTIVOS SUL, 301 - BRASÍLIA  
 BRASÍLIA - DF  
 CEP: 70.200-002

Documento Auxiliar da Nota Fiscal  
 de Consumidor Eletrônica

Código	Descrição	QtdUn	V.Unit	V.Total
3028	Cam Provençal	1,00UN	107,50	107,50
9012	Creme Papaya	1,00UN	29,00	29,00
9032	Torta Banana	1,00UN	27,00	27,00
20017	Lim SuicCP	1,00UN	7,90	7,90
22070	H2O Limoneto	1,00UN	6,90	6,90
24010	Nesp Ristretto	2,00UN	5,90	11,80
40016	Program Artistic	3,00UN	5,50	16,50
40084	Extra Consumo	1,00UN	20,66	20,66

Qtde: total de itens 8  
 Valor Total R\$ 227,26  
 FORMA DE PAGAMENTO VALOR PAGO R\$  
 Cartao de Credito R\$ 227,26

Consulte pela Chave de Acesso em:  
<http://www.fazenda.df.gov.br/nfca/consulta>  
 5319 0510 5426 6200 0147 6500 3000 0464 0512 1698 9407

CONSUMIDOR NAO IDENTIFICADO  
 NFC-e nº: 46405 Série: 3  
 08/05/2019 13:52:54  
 Protocolo de 353190196586283  
 autorização:

Data de 08/05/2019 13:53:24  
 autorização:

ota fiscal  
 ou  
 o aqui

parlamentares, pausa para almoço.

CÓPIA DE DOCUMENTO ASSINADO DIGITALMENTE POR: RENATO BERTASSI. Sistema e-TCESP. Para obter informações sobre assinatura e/ou ver o arquivo original acesse <http://e-processo.tce.sp.gov.br> - link "Validar documento digital" e Informe o código do documento: 2-HF0N-GVSD-65X0-65MO



**ANEXO**  
**COMPROVANTE DE DESPESAS**

RAZÃO SOCIAL.....: **Coco Bambu frutos do Mar**

Nº NOTA FISCAL

DATA 08/05/2019

R\$ 227,26

COCO BAMBU FRUTOS DO MAR  
 COCO BAMBU FRUTOS DO MAR COMERCIO DE ALIMENTOS LTDA  
 CNPJ: 10.542.662/0001-47 DE 18/04/98/00197  
 RUA ANT. CLUBES ESPORTIVOS SUL, 301 - BRASÍLIA  
 BRASILIA - DF  
 CEP: 70.200-002

Documento Auxiliar da Nota Fiscal  
 de Consumidor Eletrônica

Código	Descrição	QtdUn	V.Unit	V.Total
3028	Cam Provençal	1,00UN	107,50	107,50
9012	Creme Papaya	1,00UN	29,00	29,00

ota fiscal  
 ou  
 o aqui

**Parlamentares, pausa para almoço.**

\_\_\_\_\_  
 Chefe de Gabinete do Vereador



**CÂMARA MUNICIPAL DE EMBU-GUAÇU**  
**PALÁCIO VEREADOR ALBERTO RIBEIRO P**  
 Rua Emilia Pires, 135 - Embu-Guaçu - SP - CEP 06900-000  
 Tel/Fax 4661-1078 - E-mail camaraembuguacu@uol.com.br



**ANEXO**  
**COMPROVANTE DE DESPESAS**

RAZÃO SOCIAL.....: BEER

Nº NOTA FISCAL

DATA 08/05/2019

R\$ 17,40

BEER  
17.314 329/0044-60

ALICOTADO EM TELA (FISCAL) 353 190150103531  
70000-000 FONE 11111111

**DOCUMENTO AUXILIAR DA NOTA FISCAL  
DE CONSUMIDOR ELETRÔNICA**

#(COD)DESC(QUANT)UN(UN)RVLTR(R\$)VLITEM(R\$)	Nota fiscal
001 4400 Cafe Duplo Capsula	ou
1,00 UN X 9,50 (2,11) 9,50	o aqui
002 1171 Agua de Coco	
1,00 UN X 7,90 (2,48) 7,90	
<b>QTD. TOTAL DE ITENS</b>	<b>002</b>
<b>VALOR TOTAL R\$</b>	<b>17,40</b>
<b>FORMA DE PAGAMENTO</b>	<b>Valor Pago</b>
Dinheiro	20,00
Troco R\$	2,60

Consulte pela Chave de Acesso em  
<http://dec.fazenda.df.gov.br/dec>  
 5319 0517 3143 2900 4460 6500 7000 0337 2317 0366 1060

Número 000033723 - Série 007  
 Emissão 08/05/2019 10:40:22  
 Via Consumidor  
 Protocolo de Autorização 353190150103531  
 Data de Autorização 08/05/2019 10:40:29  
 CONSUMIDOR NÃO IDENTIFICADO

**SENHA: 282**

Numero da loja: 1372324  
 Quer ganhar um café espresso? Basta acessar  
 meupresente.smg.com e responder a pesquisa  
 Documento não identificado pelo cliente na venda  
 Sistema Linx Degust  
[www.linx.com.br](http://www.linx.com.br)  
 MD5:A70BB1C7476179B017DEB8EF26D69166  
 Trib aprox R\$: R\$ 1,46 Fed. R\$ 3,13 Est. R\$ 0,00 Mun.

\_\_\_\_\_  
 Chefe de Gabinete do Vereador

CÓPIA DE DOCUMENTO ASSINADO DIGITALMENTE POR: RENATO BERTASSI. Sistema e-TCESP. Para obter informações sobre assinatura e/ou ver o arquivo original acesse <http://e-processo.tce.sp.gov.br> - link "Validar documento digital" e informe o código do documento: 2-HFON-GVSD-65X0-65MO



## ANEXO

### COMPROVANTE DE DESPESAS

RAZÃO SOCIAL.....: BEER

Nº NOTA FISCAL

DATA 08/05/2019

R\$ 17,40

BEER		17.314.029/0044-01	
<b>DOCUMENTO AUXILIAR DA NOTA FISCAL DE CONSUMIDOR ELETRÔNICA</b>			
		Nota fiscal	
		ou	
		ou aqui	
001	4400 Cafe Duplo Capsula	1,00 UN X 9,50 (2,11)	9,50
002	1171 Agua de Coco	1,00 UN X 7,90 (2,48)	7,90
<b>QTD. TOTAL DE ITENS</b>		<b>002</b>	
<b>VALOR TOTAL R\$</b>		<b>17,40</b>	
<b>FORMA DE PAGAMENTO</b>		<b>Valor Pago</b>	
Dinheiro		20,00	
Troco R\$		2,60	



Número 000033723 - Serie 007  
 Emissão 08/05/2019 10:40:23  
 Via Consumidor  
 Protocolo de Autorização: 353139136113531  
 Data de Autorização: 08/05/2019 10:40:23  
 CONSUMIDOR NÃO IDENTIFICADO

itschek.

**SENHA: 282**

Numero da loja: 1372324

Quer ganhar um cafe espresso? Basta acessar  
 meupresente.smg.com e responder a pesquisa  
 Documento não identificado pelo cliente na venda  
 Sistema Linx Degust

[www.linx.com.br](http://www.linx.com.br)

MD5:A70BB1C7476179B017DEB8EF26D69166

Trib aprox R\$: R\$ 1,46 Fed. R\$ 3,13 Est. R\$ 0,00 Mun.

  
 Chefe de Gabinete do Vereador



**ANEXO**  
**COMPROVANTE DE DESPESAS**

RAZÃO SOCIAL.....: **Doces Lanchonete e Café**

Nº NOTA FISCAL

DATA 08/05/2019

R\$ 63,00

Extrato No.034129  
 CUPOM FISCAL ELETRONICO - SAT

CPF/CNPJ do Consumidor

#	COD	DESC	QTD	UN	VL UN R\$	VL TR R\$	VL ITEM R\$
001	13	NESCAU 180ML ALEGRIA	1,0000	UN X	12,00 (1,34)		12,00
002	13	NESCAU 180ML ALEGRIA	1,0000	UN X	12,00 (1,34)		12,00
003	51	PAO DE QUEJO MAX	1,0000	UN X	8,00 (0,89)		8,00
004	51	PAO DE QUEJO MAX	1,0000	UN X	8,00 (0,89)		8,00
005	51	PAO DE QUEJO MAX	1,0000	UN X	8,00 (0,89)		8,00
006	166	FOLHADO PERU C QUEJO BRANCO	1,0000	UN X	15,00 (1,68)		15,00
Total bruto de itens							63,00
<b>TOTAL R\$</b>							63,00
Dinheiro							100,00
Troco R\$							37,00

01 01 01 01 - Consulte o QRCode deste extrato através do App DeOlhoNaNota

OBSERVAÇÕES DO CONTRIBUINTE  
 MD-5:58006160F4D4F641756C47F6044A585C  
 Cupom:34/Pdv 2  
 Valor aproximado dos tributos do item  
 Valor aproximado dos tributos deste cupom(conforme Lei Fed 12.741/2012)R\$ 7,03

SAT No. 000.638.284  
 08/05/2019 - 06:34:02

3519 0520 2781 0500 0386 5900 0071 9000 3412 9019 5812

nota fiscal  
ou  
bo aqui

**aguardando embarque.**

CÓPIA DE DOCUMENTO ASSINADO DIGITALMENTE POR: RENATO BERTASSI. Sistema e-TCESP. Para obter informações sobre assinatura e/ou ver o arquivo original acesse <http://e-processo.tce.sp.gov.br> - link Validar documento digital e Informe o código do documento: 2-HF0N-GVSD-65X0-65MO



**ANEXO**  
**COMPROVANTE DE DESPESAS**

RAZÃO SOCIAL.....: **Doces Lanchonete e Café**

Nº NOTA FISCAL

DATA 08/05/2019

R\$ 63,00

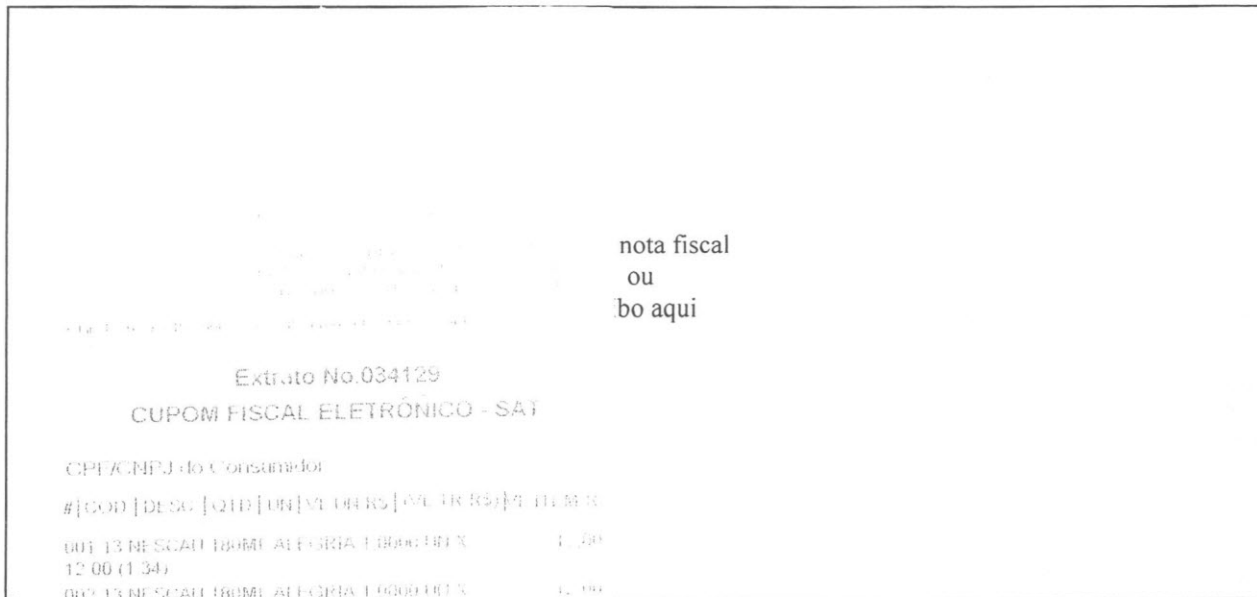

nota fiscal  
ou  
bo aqui

Extrato No.034129  
 CUPOM FISCAL ELETRÔNICO - SAT

CPI/CNPJ do Consumidor

#|COD|DESC|QTD|UN|VAL DE R\$|VAL TR R\$|4|11|B|R

001	13	NE SCAU 180ML ALFOPRIA 1.000 UN X	12,00	(1,34)	12,00	
002	13	NE SCAU 180ML ALFOPRIA 1.000 UN X	12,00	(1,34)	12,00	
003	51	PAO DE QUEIJO MAX UN 1.000 UN X	8,00	(0,89)	8,00	
004	51	PAO DE QUEIJO MAX UN 1.000 UN X	8,00	(0,89)	8,00	
005	51	PAO DE QUEIJO MAX UN 1.000 UN X	8,00	(0,89)	8,00	
006	166	FOLHADO DE REFC QUEIJO BRANCO	15,00	(1,68)	15,00	

Total bruto de itens 63,00

TOTAL R\$ 63,00  
 Dinheiro 100,00  
 Troco R\$ 37,00

01 01 01 01 - Consulte o QRCode deste extrato através do App DeOlhoNaNota

OBSERVAÇÕES DO CONTRIBUINTE

MD 5 580001601 4D41 641/56047160445800

Cupom 34/Pdv 2

Valor aproximado dos tributos do item

Valor aproximado dos tributos deste

cupom(conforme Lei Fed 12.741/2012)R\$

7,00

SAT No 060.638.284

08/05/2019 - 06:34:02

3519 0520 2781 0500 0386 5800 0071 9080 1117 9070 5117

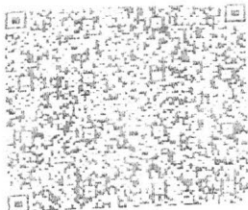

**, aguardando embarque.**



**ANEXO**  
**COMPROVANTE DE DESPESAS**

RAZÃO SOCIAL.....: GZ COMERCIO DE ALIMENTO LTDA EPP

Nº NOTA FISCAL

DATA 09/05/2019

R\$ 101,00

**DOCUMENTO AUXILIAR DA NOTA FISCAL DE CONSUMIDOR ELETRÔNICA**

RECIBO DE PAGAMENTO

001 3009 BIFE A PARMEGIANA 1,00 UN X 37,17(6,66) 37,17

002 3401 ACOMPANHAMENTOS PRATOS 1,00 UN X 0,01(0,00) 0,01

003 112 AC ARROZ 1,00 UN X 0,01(0,00) 0,01

004 360 AC BATATA FRITA MEDIA 1,00 UN X 0,01(0,00) 0,01

005 323 PO LEGUMES 1,00 UN X 3,00(0,54) 3,00

006 326 PO SALADA COM MOLHO ITALIANO 1,00 UN X 3,00(0,54) 3,00

007 3619 BRASILEIRAO CUPIM 1,00 UN X 31,47(5,64) 31,47

008 3130 CARNE AO PONTO 1,00 UN X 0,01(0,00) 0,01

009 139 AC SALADA COM MOLHO ITALIANO 1,00 UN X 0,01(0,00) 0,01

010 326 PO SALADA COM MOLHO ITALIANO 1,00 UN X 3,00(0,54) 3,00

011 116 AC MOLHO VINAGRETE 1,00 UN X 0,01(0,00) 0,01

012 2922 SUCO UVA LATA 290 ML 1,00 UN X 8,50(1,52) 8,50

013 900 ICE TEA LEO LIMA 1,00 UN X 8,80(1,58) 8,80

014 838 PO MANDIOCA FRITA 2,00 UN X 3,00(1,08) 6,00

**QTD. TOTAL DE ITENS 014**  
**VALOR TOTAL R\$ 101,00**  
**FORMA DE PAGAMENTO Valor Pago**  
 Dinheiro 101,00

Consulte pela chave de Acesso em  
<http://leia.fazenda.df.gov.br/leia>  
 6319 0505 1246 2000 0318 6600 1000 1476 6816 4053 7387

Número 000147668 - Série 001  
 Emissão 09/05/2019 17:18:15  
 Via Consumidor  
 Protocolo de Autorização: 352190194792641  
 Data de Autorização: 09/05/2019 17:18:15  
 CONSUMIDOR NÃO IDENTIFICADO

**PAGER 22**  
 prócon 151  
 Documento não identificado pelo cliente na venda  
 Sistema Linx Degust  
[www.linx.com.br](http://www.linx.com.br)  
 MD5:A70BB1C7476179B017DEB8EF26D69166  
 Trib aprox R\$: R\$ 5.99 Fed: R\$ 12.12 Est: R\$ 0.00 Mun

nota fiscal ou recibo aqui

to Juscelino Kubitschek com destino a

CÓPIA DE DOCUMENTO ASSINADO DIGITALMENTE POR: RENATO BERTASSI. Sistema e-TCESP. Para obter informações sobre assinatura e/ou ver o arquivo original acesse <http://e-processo.ice.sp.gov.br> - link 'Validar documento digital' e informe o código do documento: 2-HFON-GVSD-65X0-65M0





**ANEXO**  
**COMPROVANTE DE DESPESAS**

RAZÃO SOCIAL.....: GZ COMERCIO DE ALIMENTO LTDA EPP

Nº NOTA FISCAL

DATA 09/05/2019

R\$ 101,00



GZ COMERCIO DE ALIMENTO  
 06.101.10000  
 Rua Emilia Pires, 135 - Embu-Guaçu - SP - CEP 06900-000  
 Tel/Fax 4661-1078 - E-mail camaraembuguacu@uol.com.br

**DOCUMENTO AUXILIAR DA NOTA FISCAL  
 DE CONSUMIDOR ELETRÔNICA**

#P# 00147668 - 000147668 - 000147668 - 000147668

001	3009	BIFE A PARMEGIANA	1,00 UN X 37,17(6,66)	37,17
002	3401	ACOMPANHAMENTOS PRATOS	1,00 UN X 0,01(0,00)	0,01
003	112	AC ARROZ	1,00 UN X 0,01(0,00)	0,01
004	360	AC BATATA FRITA MEDIA	1,00 UN X 0,01(0,00)	0,01
005	323	PO LEGUMES	1,00 UN X 3,00(0,54)	3,00
006	326	PO SALADA COM MOLHO ITALIANO	1,00 UN X 3,00(0,54)	3,00
007	3619	BRASILEIRAO CUPIM	1,00 UN X 31,47(5,64)	31,47
008	3130	CARNE AO PONTO	1,00 UN X 0,01(0,00)	0,01
009	139	AC SALADA COM MOLHO ITALIANO	1,00 UN X 0,01(0,00)	0,01
010	326	PO SALADA COM MOLHO ITALIANO	1,00 UN X 3,00(0,54)	3,00
011	116	AC MOLHO VINAGRETE	1,00 UN X 0,01(0,00)	0,01
012	2922	SUCO UVA LATA 290 ML	1,00 UN X 8,50(1,52)	8,50
013	900	ICE TEA LEO LIMAO	1,00 UN X 8,80(1,58)	8,80
014	838	PO MANDIOCA FRITA	2,00 UN X 3,00(1,08)	6,00
<b>QTD. TOTAL DE ITENS</b>			<b>014</b>	
<b>VALOR TOTAL R\$</b>			<b>101,00</b>	
<b>FORMA DE PAGAMENTO</b>			<b>Valor Pago</b>	
Dinheiro			101,00	

nota fiscal  
ou  
bo aqui

**to Juscelino Kubitschek com destino a**

Consulte pela Chave de Acesso em  
<http://des.luzendalff.gov.br/nfc>  
 6319 0505 1246 2000 0318 6500 1000 1476 6815 4053 7387



Número 000147668 - Série 001  
 Emissão 09/05/2019 17:18:15  
 Via Consumidor  
 Protocolo de Autorização: 253190168792541  
 Data de Autorização: 09/05/2019 17:18:27  
 CONSUMIDOR NÃO IDENTIFICADO

**PAGER 22**

procon 151

Documento não identificado pelo cliente na venda

Sistema LinX Degust

[www.linx.com.br](http://www.linx.com.br)

MD5:A708B1C7476179B017DEB8EF26D69166

Trib aprox R\$: R\$ 5,99 Fed. R\$ 12,12 Est. R\$ 0,00 Mun.



**ANEXO**  
**COMPROVANTE DE DESPESAS**

RAZÃO SOCIAL.....: BSB COMERCIO DE ACAI EIRELI

Nº NOTA FISCAL

DATA 09/05/2019

R\$ 29,80

UNIBERRY FORT BSB COMERCIO DE ACAI EIRELI CNPJ - 31995739000104 IE - 0766642900190 A AERINTER BRASILIAPRESIDJUSCELINO KUBITSCHKEK AESPECIAL, QUIOSQ1195 PIER NORTE, SN BRASILIA - DF CEP - 71608900		nota fiscal ou bloco aqui												
Documento Auxiliar da Nota Fiscal de Consumidor Eletrônica														
<table border="1"> <thead> <tr> <th>Cod</th> <th>Desc</th> <th>Qtd</th> <th>Un</th> <th>VLUnR\$</th> <th>(VLTrR\$)</th> </tr> </thead> <tbody> <tr> <td>AÇA14869</td> <td>Açaí Classic (350ml) + 1x Castanha de Caju + 1x Banana + 1x Leite Ninho + 1x Leite Moça</td> <td>2</td> <td>UN</td> <td>14,90</td> <td>29,80</td> </tr> </tbody> </table>	Cod	Desc	Qtd	Un	VLUnR\$	(VLTrR\$)	AÇA14869	Açaí Classic (350ml) + 1x Castanha de Caju + 1x Banana + 1x Leite Ninho + 1x Leite Moça	2	UN	14,90	29,80		
Cod	Desc	Qtd	Un	VLUnR\$	(VLTrR\$)									
AÇA14869	Açaí Classic (350ml) + 1x Castanha de Caju + 1x Banana + 1x Leite Ninho + 1x Leite Moça	2	UN	14,90	29,80									
Qtd. Total de Itens		1												
Valor Total			R\$	29,80										
Valor a Pagar			R\$	29,80										
Forma Pagamento			Valor Pago											
Dinheiro			R\$	40,00										
Troco			R\$	10,20										

**o Juscelino Kubitschek com destino a**

Mensagem de Interesse do Contribuinte:

EMISSÃO NORMAL

Número: 6825 Serie: 1 Emissão: 09/05/2019  
 17:55:43

Consulte pela Chave de Acesso em  
<http://dec.fazenda.df.gov.br/NFCE/>

CHAVE DE ACESSO

5319 0531 9957 3900 0104  
 6500 1000 0068 2514 6614 7500

CONSUMIDOR

NÃO IDENTIFICADO

Protocolo de Autorização

353190198888623

09/05/2019 17:55:43

Consulta via leitor de QR Code





**ANEXO**  
**COMPROVANTE DE DESPESAS**

RAZÃO SOCIAL.....: BSB COMERCIO DE ACAI EIRELI

Nº NOTA FISCAL

DATA 09/05/2019

R\$ 29,80

A RECEBIDA Nº 6825 DE 09/05/2019  
 DE VALOR R\$ 29,80  
 A FAVOR DE  
 A MERINTER BRASIL APRESID JUSCELINO KUBITSCHKE  
 AESPECIAL, QUITOSQ1195 PIER NORTE. SN BRASÍLIA -  
 DF CEP - 71608900

Nota fiscal  
ou  
ou aqui

Documento Auxiliar da Nota Fiscal de Consumidor Eletrônica

Cod	Desc	Qtd	Un	VLUnR\$	(VLTrR\$)
AÇAI4869	Açaí Classic (350ml) + 1x Castanha de Caju + 1x Banana + 1x Leite Ninho + 1x Leite Moça	2	UN	14,90	29,80

Qtd. Total de Itens	1
Valor Total	R\$ 29,80
Valor a Pagar	R\$ 29,80
Forma Pagamento	Valor Pago
Dinheiro	R\$ 40,00
Troco	R\$ 10,20

**o Juscelino Kubitschek com destino a**

Mensagem de Interesse do Contribuinte:

EMISSÃO NORMAL  
 Número: 6825 Serie: 1 Emissão: 09/05/2019  
 17:55:43  
 Consulte pela Chave de Acesso em  
<http://dec.fazenda.df.gov.br/NFCE/>  
 CHAVE DE ACESSO  
 5319 0531 9957 3900 0104  
 6500 1000 0068 2514 6614 7500

CONSUMIDOR  
 NÃO IDENTIFICADO  
 Protocolo de Autorização  
 353190198888023  
 09/05/2019 17:55:43  
 Consulta via leitor de QR Code

