

Prestação de Contas

3º Quadrimestre/2022





SECRETARIA MUNICIPAL DE

EDUCAÇÃO

DE EMBU-GUAÇU

RECURSOS FINANCEIROS



RECURSOS RECEBIDOS

SETEMBRO A DEZEMBRO

Convênio Transporte	R\$ 5.041.326,72
QSE	R\$ 1.539.188,79
PNAE	R\$ 52.924,80
FUNDEB	R\$ 10.688.737,77
Próprio	R\$ 16.962.206,40
PNATE	R\$ 102.898,77



TOTAL: R\$ 32.848.094,46



TRANSPORTE ESCOLAR

- ✓ **Parceria com as Secretarias Municipais de: Infraestrutura, Serviços Urbanos e Limpeza Pública; de Trânsito, Transportes e Segurança Pública; e de Agricultura e Abastecimento;**
- ✓ **Manutenção da Frota Própria do Transporte Escolar, aquisição de combustível, Frete do Transporte Escolar;**
- ✓ **Aquisição de pneus e combustível;**
- ✓ **Lavagem de Veículos;**
- ✓ **Devolução de Rendimentos – R\$ 33.727,37 – Referente ao 1º sem/2022.**



TRANSPORTE ESCOLAR

Tipo de Transporte	Alunos Rede Estadual	Alunos Rede Municipal
Frete	3046	985
Frota Própria	829	380
Total	3875	1365
TOTAL DE ALUNOS	5240	

Desembolso	Valor	Percentual
Estado	R\$ 4.187.929,17	78,58%
Municipal	R\$ 1.141.392,06	21,42%

Rotas	Embu-Guaçu	Cipó
Frete	34	22
Frota Própria	11	02



SALÁRIO EDUCAÇÃO

DESPESAS DO DIA-A-DIA

Material de limpeza, gás de cozinha, manutenção de mobiliários (carteira, cadeira, armário), monitoria do Transporte Escolar – Frota Própria, Alimentação Escolar: carne e não perecíveis, peças veiculares, água mineral, luz, sonorização, serralheria.



PNAE

Programa Nacional de Alimentação Escolar

**Execução Total de Valores
Reprogramados de 2020 e
2021 e aplicados com a
Agricultura Familiar**



ALIMENTAÇÃO ESCOLAR

Atendimento individual para Dieta Especial

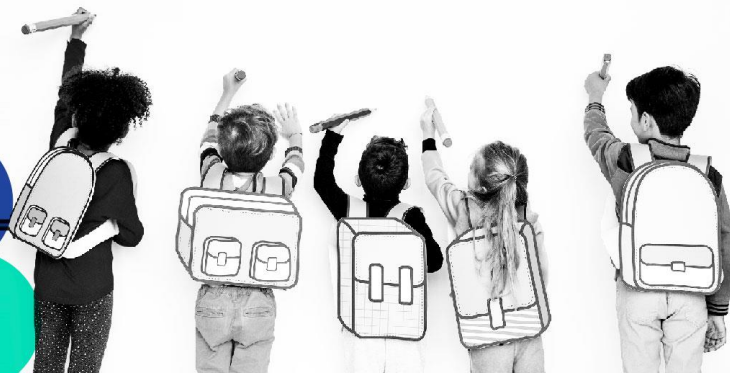

ALIMENTAÇÃO ESCOLAR



**Elaboração de Cardápio
por modalidade de
ensino e dietoterapia
e de Teste de
Aceitabilidade: bolo de
beterraba com batata
doce e aveia**



ALIMENTAÇÃO ESCOLAR



Formação para as Preparadoras de Alimentação Escolar



Elaine Witt Motoda
Nutricionista
Secretaria Municipal de Educação



FUNDEB

Fundo de Manutenção e Desenvolvimento da Educação Básica



Aplicado na Folha do Magistério

**Aplicação
99,97%**



FUNCIONÁRIOS do FUNDEB

Coordenador Pedagógico – 06

Diretor de Escola – 21

Professor de Desenvolvimento Infantil – PDI – 159

Professor de Educação Especial – PEE – 04

Professor Especialista – PE – 26

Professor Interdisciplinar – PI – 68

Professor Interdisciplinar – PI (temporário) – 01

Professor de Educação Infantil – PEI – 60

Psicopedagoga – 01

Supervisor de Ensino – 06

TOTAL 352



Funcionários Rescindidos do FUNDEB

Professor de Desenvolvimento Infantil – PDI – 36

Professor Interdisciplinar – PI – 18

Professor de Educação Infantil – PEI – 14

TOTAL 68



Funcionários Rescindidos do FUNDEB

Dispensa fundamentada na Lei nº 130/2015, em seu Artigo 49, Parágrafo 4º: "Poderá efetuar contratação de Professores... com prazo não superior ao calendário escolar anual"

E ainda no parecer nº 002/2019 – jap: "... pela IMPOSSIBILIDADE de prorrogação dos professores contratados a partir do referido certame, assim como a extensão de sua própria vigência para o ano letivo de 2019."

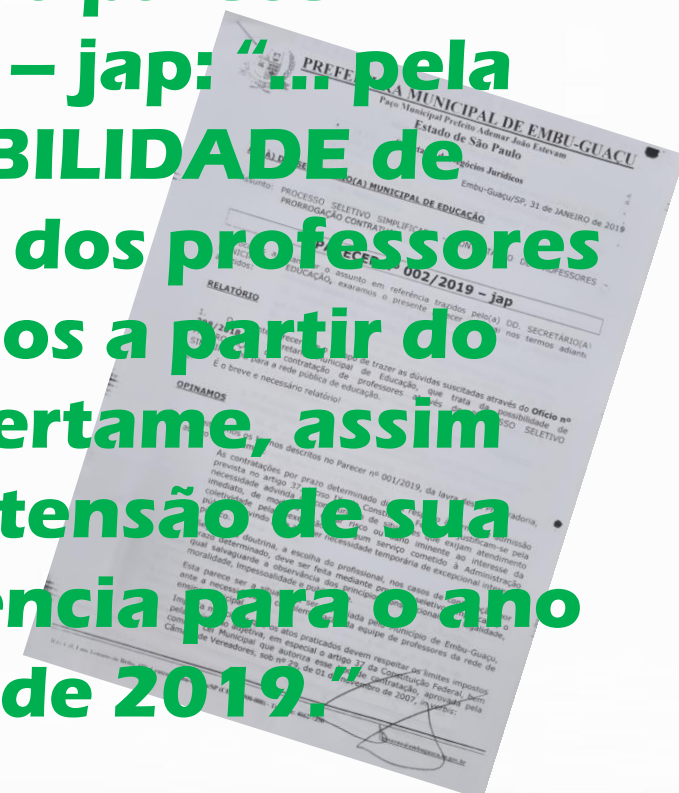
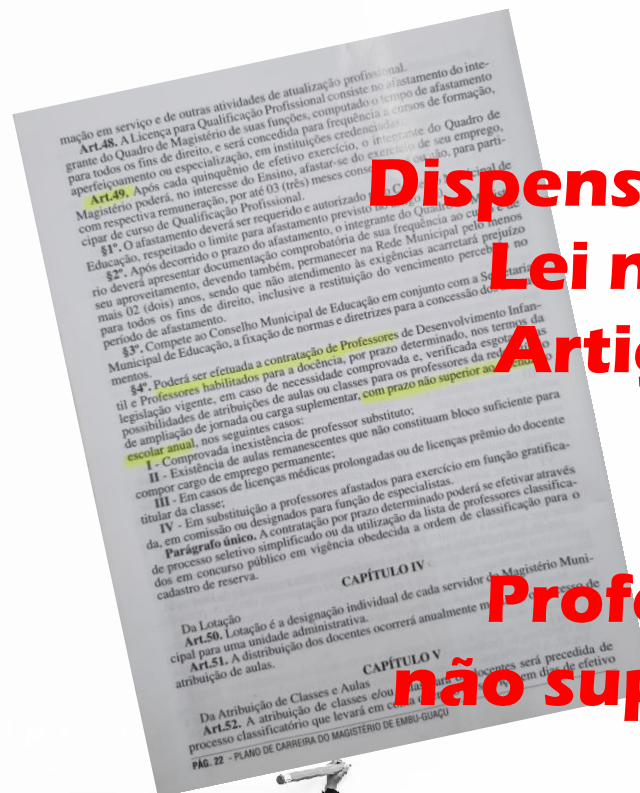

PNATE

Programa Nacional de Apoio ao Transporte do Escolar

Aquisição de combustível



PRÓPRIO

Despesas do dia-a-dia: salários, água, luz, telefone, aluguel, internet – banda larga, Bolsistas da Frente de Trabalho, Estagiários do CIEE, vale-transporte e vale-alimentação, material de papelaria e escolar, material para manutenção da Infraestrutura Escolar, material de limpeza, água mineral, gás de cozinha, Alimentação Escolar: carne, hortifrutigranjeiros, não perecíveis, extintores, manutenção/reforma de mobiliário, PRODESP, Motoboy, manutenção de equipamentos de cozinha, Formação Curso Lei Lucas – Bombeiros, extintores.



**Aplicação
29,64%**



PRÓPRIO

Formação Continuada – Lei Lucas



PRÓPRIO

TAC – Aquisição de Material Permanente e Outros

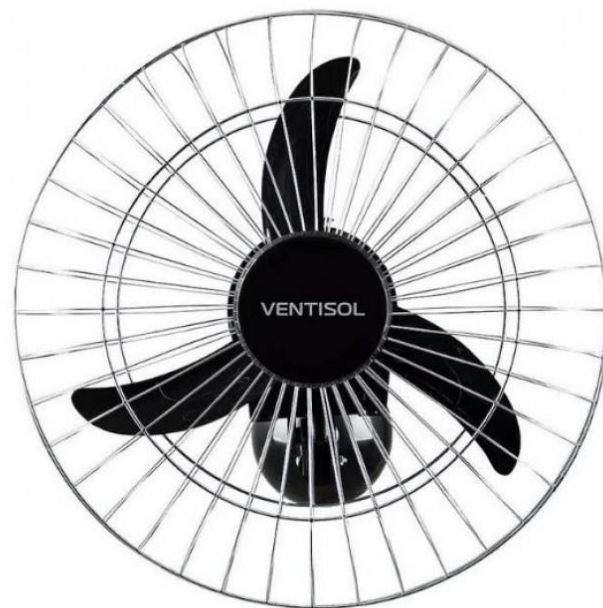

PRÓPRIO

MANUTENÇÃO/REFORMA DE MOBILIÁRIO – EM PREFEITO RAFAEL CAU

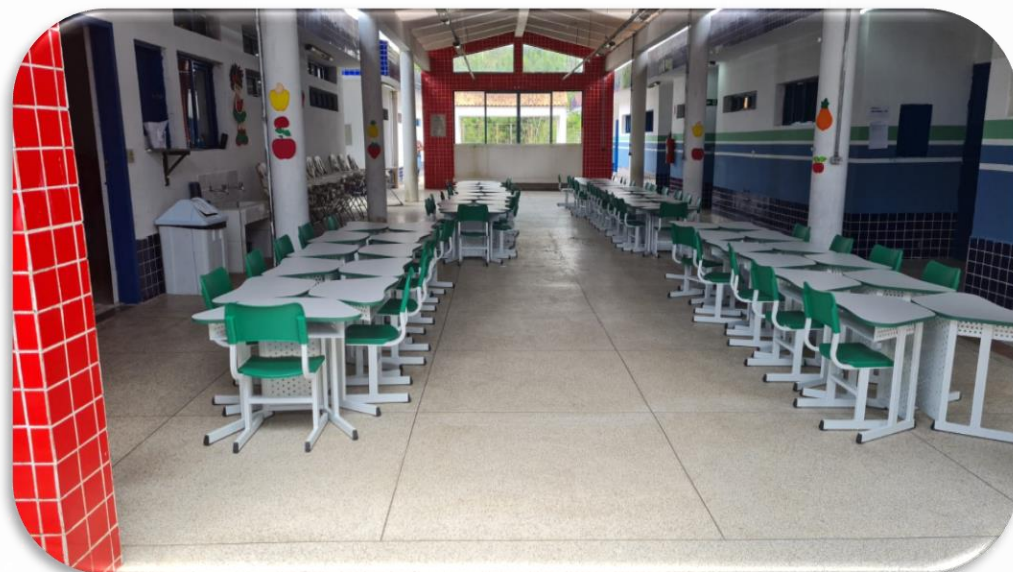

PRÓPRIO



**MANUTENÇÃO/REFORMA
DE MOBILIÁRIO
EM PREFEITO RAFAEL CAU**

PRÓPRIO

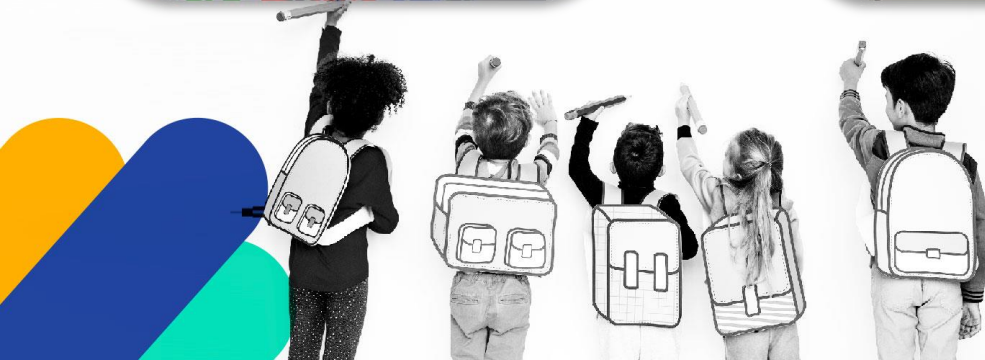

Substituição dos Extintores

FUNCIONÁRIOS PRÓPRIO

Auxiliar de Serviço Escolar – ASE – 37

Auxiliar de Serviço Escolar – ASE (temporário) – 03

Auxiliar de Cadastro – 01

Auxiliar de Desenvolvimento Infantil – ADI – 06

Chefe de Seção do Transporte Escolar – 01

Cozinheira – 10

Dirigente de Creche – 05

Diretor de Escola – 02

Escriturário – 06

Faxineiro – 07

Fonoaudióloga – 01

Inspetor de Alunos – 09



FUNCIONÁRIOS PRÓPRIO

TOTAL
134

Motorista – 02

Motorista do Transporte Escolar – 15

Nutricionista – 01

Operário – 08

Professor Especialista – PE – 03

Professor de Desenvolvimento Infantil – PDI – 03

Professor Interdisciplinar – PI – 02

Professor de Educação Infantil – PEI – 03

Recepcionista – 01

Secretário de Escola – 02

Secretária de Educação – 01

Supervisor de Ensino – 02

Servente – 03



Funcionários Rescindidos do Próprio



Auxiliar de Serviço Escolar

51

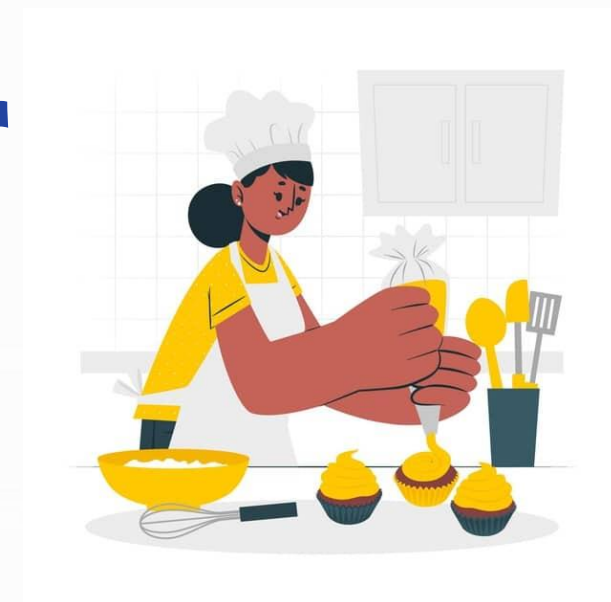

BOLSISTAS

ESTAGIÁRIOS – 40 BOLSISTAS

FRENTE DE TRABALHO – 99 BOLSISTAS



Sistema Auxílio Brasil referente ao mês de Setembro:

- **Sistema Presença: Com 26 escolas municipais, 20 estaduais, 07 particulares e 2 filantrópicas totalizando 55 escolas.**

Ações do Sistema:

- **Transferência de alunos interno e externo;**
- **Regularização da frequência dos 5.541,00 alunos, de 06 a 21 anos e 857 alunos de 04 a 05 anos, no Sistema Presença que encerrou dia 27/10/22.**

Total de alunos 6.398.



ANTIGO BOLSA FAMÍLIA



Sistema Auxílio Brasil referente ao mês de Outubro/Novembro:

- **Sistema Presença: Com 26 escolas municipais, 20 estaduais, 07 particulares e 2 filantrópicas totalizando 55 escolas.**

Ações:

- **Transferência de alunos interno e externo;**
- **Busca ativa dos 199 não localizados;**
- **Regularização da frequência dos 5.481 alunos, 06 a 21 anos, no Sistema Presença que encerrou dia 22/12/22.**
- **Regularização da frequência dos 973 alunos, de 04 a 05 anos, no Sistema Presença que encerrou dia 22/12/22.**

Total de alunos 6.454.

**ANTIGO
BOLSA FAMÍLIA**



NÚCLEO PEDAGÓGICO

REUNIÕES PARA ORIENTAÇÕES ADMINISTRATIVA, PEDAGÓGICA E FORMAÇÃO CONTINUADA

CURSOS DE FORMAÇÃO CONTINUADA PARA SUPERVISORES, GESTORES E PROFESSORES



NÚCLEO PEDAGÓGICO

PROJETOS PEDAGÓGICOS DESENVOLVIDOS NAS ESCOLAS MUNICIPAIS

ELABORAÇÃO DE DOCUMENTAÇÃO PEDAGÓGICA



NÚCLEO PEDAGÓGICO

EDUCAÇÃO ESPECIAL E INCLUSIVA

ADESÃO E ACOMPANHAMENTO DE PROGRAMAS DO MEC/FNDE

PARTICIPAÇÃO DO NÚCLEO PEDAGÓGICO EM FORMAÇÕES EXTERNAS



ANÁLISE DOS RESULTADOS COMPARATIVOS DO IDEB ANUALMENTE

EMBU-GUAÇU					
IDEB DO MUNICÍPIO – ANOS INICIAIS					
Metas	2013	2015	2017	2019	2021
Alcançadas	5.6	6.1	6.1	5.7	5.5
Projetadas	5.2	5.4	5.7	6.0	6.2
IDEB DO MUNICÍPIO – ANOS FINAIS					
Metas	2013	2015	2017	2019	2021
Alcançadas	4.8	5.1	4.9	4.6	---
Projetadas	4.1	4.5	4.7	5.0	5.3

***traçado: número de alunos insuficiente para a Amostragem.**



ANÁLISE DOS RESULTADOS COMPARATIVOS DO IDEB ANUALMENTE

IDEB POR ESCOLA – ANOS INICIAIS							
	Escolas	Metas	2013	2015	2017	2019	2021
01	EM Alfredo Schunck	Alcançadas	6.2	7.0	6.2	5.8	---
		Projetadas	4.4	4.7	5.0	5.3	5.5
02	EM Amanda Consuelo da Cunha	Alcançadas	5.5	5.9	5.6	5.9	5.0
		Projetadas	5.2	5.5	5.8	6.0	6.3
03	EM Bairro da Lagoa Grande	Alcançadas	---	---	5.2	6.3	6.5
		Projetadas			---	5.4	5.7
04	EM Cecília Cristina R de Oliveira	Alcançadas	5.9	6.0	---	5.5	5.4
		Projetadas	5.3	5.6	5.8	6.1	6.4
05	EM Etelvina Delfim Simões	Alcançadas	5.8	6.1	6.5	5.7	6.1
		Projetadas	5.3	5.5	5.8	6.1	6.3
06	EM Maria Ignez Concelles	Alcançadas	5.4	5.8	6.3	5.6	5.1
		Projetadas	5.0	5.2	5.5	5.8	6.0
07	EM Pedro Antônio de Almeida	Alcançadas	5.2	5.7	---	5.8	5.4
		Projetadas	4.8	5.1	5.4	5.7	5.9

***traçado: número de alunos insuficiente para a Amostragem.**

ANÁLISE DOS RESULTADOS COMPARATIVOS DO IDEB ANUALMENTE

IDEB POR ESCOLA – ANOS FINAIS

	Escolas	Metas	2013	2015	2017	2019	2021
01	EM Alfredo Schunck	Alcançadas	5.0	5.2	5.4	4.4	---
		Projetadas	4.7	5.0	5.3	5.5	5.8
04	EM Cecília Cristina R. de Oliveira	Alcançadas	4.6	4.9	4.6	---	---
		Projetadas	3.8	4.1	4.4	4.7	4.9

***traçado: número de alunos insuficiente para a Amostragem.**



AVANÇO DA APRENDIZAGEM COM AS AÇÕES PEDAGÓGICAS EM 2022

SONDAGEM INICIAL – 1º BIMESTRE – 01/02/2022 À 18/02/2022

ALFABÉTICO ORTOGRÁFICO					ALFABÉTICO					SILÁBICO ALFABÉTICO					SILÁBICO COM VALOR					SILÁBICO SEM VALOR					PRÉ SILÁBICO				
1º	2º	3º	4º	5º	1º	2º	3º	4º	5º	1º	2º	3º	4º	5º	1º	2º	3º	4º	5º	1º	2º	3º	4º	5º	1º	2º	3º	4º	5º
01	0	01	42	77	5	54	127	148	162	11	21	51	34	32	79	73	83	21	10	82	88	56	16	5	318	84	38	16	10
Total: 121					Total: 496					Total: 149					Total: 266					Total: 227					Total: 466				

ALFABETIZADOS NO INÍCIO DO ANO LETIVO: **617**

NÃO ALFABETIZADOS NO INÍCIO DO ANO LETIVO: **1.108**

TOTAL GERAL DE ALUNOS MATRICULADOS NO ENSINO FUNDAMENTAL (ANOS INICIAIS): **1725**



AVANÇO DA APRENDIZAGEM COM AS AÇÕES PEDAGÓGICAS EM 2022

SONDAGEM INICIAL
ANOS INICIAIS 1º AO 5º

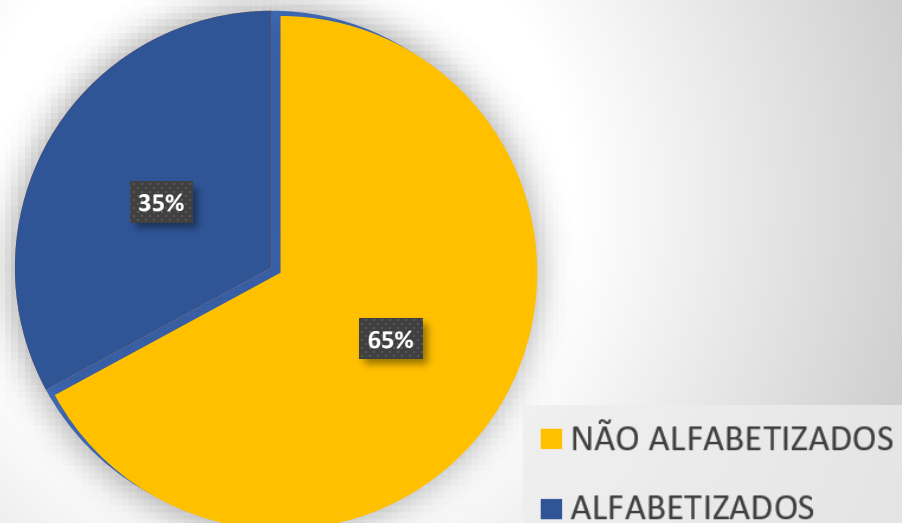

AVANÇO DA APRENDIZAGEM COM AS AÇÕES PEDAGÓGICAS EM 2022

SONDAGEM FINAL – 4º BIMESTRE																													
ALFABÉTICO ORTOGRÁFICO					ALFABÉTICO					SILÁBICO ALFABÉTICO					SILÁBICO COM VALOR					SILÁBICO SEM VALOR					PRÉ SILÁBICO				
1º	2º	3º	4º	5º	1º	2º	3º	4º	5º	1º	2º	3º	4º	5º	1º	2º	3º	4º	5º	1º	2º	3º	4º	5º	1º	2º	3º	4º	5º
50	36	70	106	199	154	154	221	159	95	89	43	32	20	08	133	32	36	14	10	55	27	14	05	09	69	28	12	05	04
Total: 461					Total: 783					Total: 192					Total: 225					Total: 110					Total: 118				
ALFABETIZADOS NO FINAL DO ANO LETIVO: 1244																													
NÃO ALFABETIZADOS NO FINAL DO ANO LETIVO: 645																													
TOTAL GERAL DE ALUNOS MATRICULADOS NO ENSINO FUNDAMENTAL (ANOS INICIAIS): 1889																													



SONDAGEM FINAL - ANOS INICIAIS 1º AO 5º ANOS

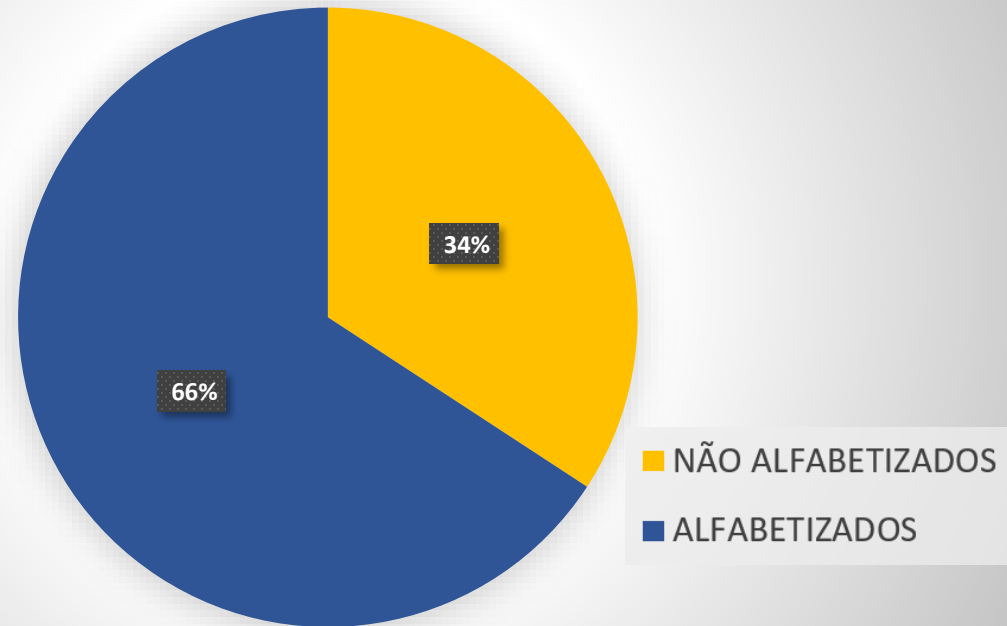

ANALISANDO OS DADOS DO PROGRAMA MUNICIPAL DE APRENDIZAGEM: CAMINHOS DO SABER – EIXO 1: RECUPERAÇÃO DA APRENDIZAGEM

TABELA DE ALUNOS ATENDIDOS POR PROFESSOR EXCLUSIVO: PROGRAMA DE RECUPERAÇÃO DA APRENDIZAGEM – CAMINHOS DO SABER

ESCOLA MUNICIPAL	QUANTIDADE DE ALUNOS POR ANO/TURMA							
	INÍCIO DO PROGRAMA – 2022				FINAL DO ANO LETIVO – 2022			
	3º	4º	5º	TOTAL	3º	4º	5º	TOTAL
EM ALFREDO SCHUNCK	22	09	08	39	10	4	6	20
EM AMANDA CONSUELO DA CUNHA	36	18	05	59	18	10	4	32
EM CECILIA CRISTINA DE OLIVEIRA RODRIGUES	45	02	15	62	15	5	4	19
EM ETELVINA DELFIM SIMÕES	32	16	08	56	16	4	5	25
EM JOÃO ALVES	21	05	02	28	8	4	1	13
EM MARIA IGNEZ CONCELES – IRMÃ INÊS	18	14	06	38	5	5	2	12
EM PEDRO ANTÔNIO DE ALMEIDA	31	06	08	45	9	1	2	12
	205	70	52	327	81	33	24	133
ALUNOS NÃO ALFABETIZADOS NO 3º, 4º E 5º ANOS NO INÍCIO DO ANO LETIVO – 327								
ALUNOS NÃO ALFABETIZADOS NO 3º, 4º E 5º ANOS NO FINAL DO ANO LETIVO – 133								



ANALISANDO OS DADOS DO PROGRAMA MUNICIPAL DE APRENDIZAGEM: CAMINHOS DO SABER – EIXO 1: RECUPERAÇÃO DA APRENDIZAGEM

SONDAGEM INICIAL - ABRIL
3º, 4º E 5º ANOS

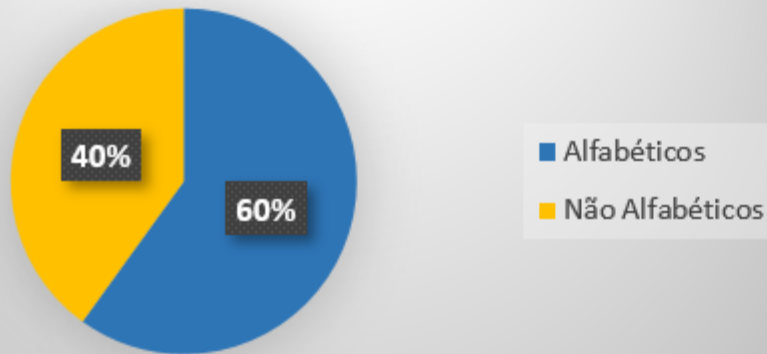

SONDAGEM FINAL - NOVEMBRO
3º, 4º E 5º ANOS

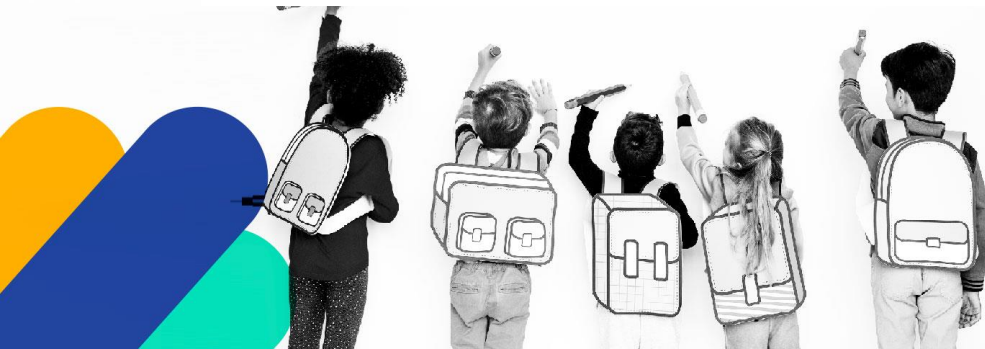
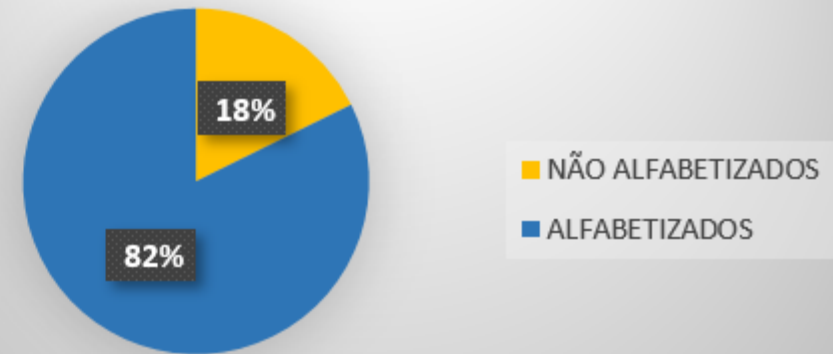

UNIDADES ESCOLARES

Alunos da Rede Municipal

5.230 alunos

(data-base 31/12/2022)

ATENDIDOS

Creche = 1.338 alunos.
Pré-escola = 1.615 alunos.
Anos Iniciais = 1.933 alunos.
Anos Finais = 309 alunos.
EJA = 16 alunos.
AEE = 19 alunos



UNIDADES ESCOLARES

Demanda Atendida de setembro a dezembro de 2022:

Demanda Externa Educação Infantil = 2.232 inscrições;

Demanda Reprimida Educação Infantil = 19 inscrições;

Demanda Externa = 2.213 alunos;

Demanda Interna/Continuidade = 760 alunos;

Matrículas Internas e Externa = 2.973 alunos.



NOVAS VAGAS – EDUCAÇÃO INFANTIL

Conforme a Resolução nº 08, de 01/09/2022, estabelecidas normas e procedimento de matrícula para o ingresso e permanência de alunos na Educação Infantil: creche e pré-escola.

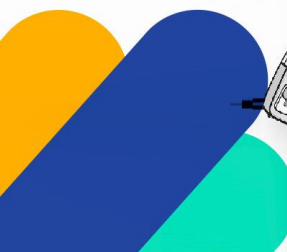

TROCA DE PISO DO PÁTIO

**E.M. Cecília
Cristina de Oliveira
Rodrigues –
Parque Recreio
Represa**

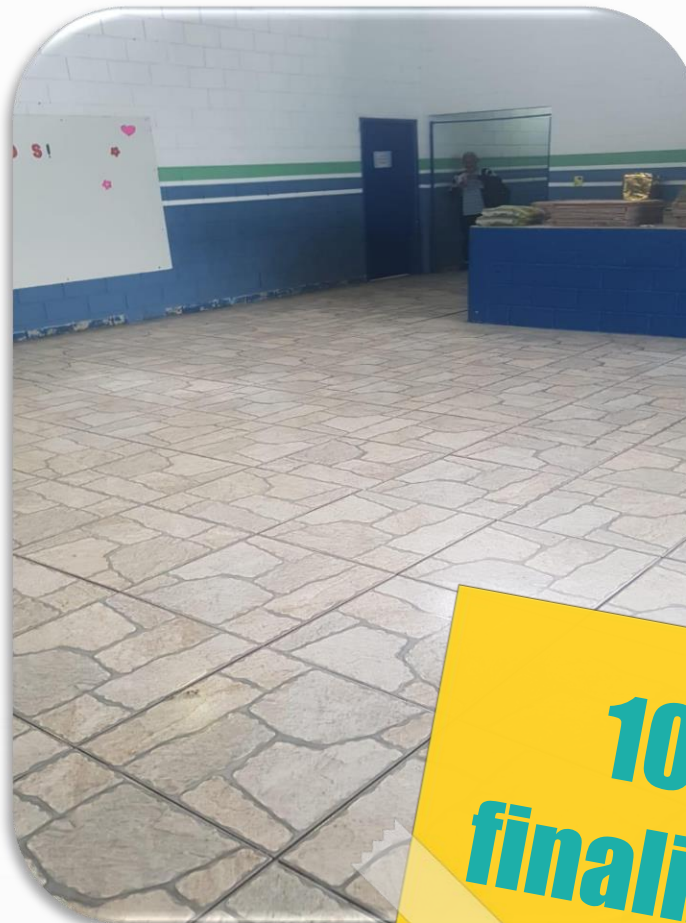

**100%
finalizado!**



TROCA DE CAIXAS D'ÁGUA

**E.M. Bairro da
Lagoa Grande**



**De 1 de
1.000!**

**Para 3 de
1.000!**



SUBSTITUIÇÃO DOS PORTÕES



EM Pedro Antonio de Almeida - Sapateiro

CONSERTO DA REDE DE ESGOTO

E.M. Elton Rocumback dos Santos – Cipó



PINTURA DE ESCOLAS

**E.M. Esther
Aparecida
Rodrigues dos
Santos – Jardim
Emília**



PINTURA DE ESCOLAS

**E.M. Benedito
Antonio Cezarino –
Flórida**



PINTURA DE ESCOLAS

E.M. Paiol Velho I – Paiol Velho



PINTURA DE ESCOLAS



Antes

E.M. Etelvina Delfim Simões – Vila Louro



Depois

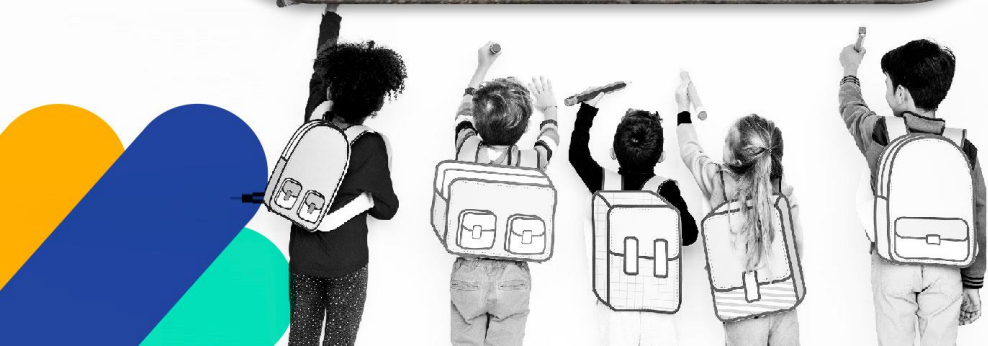

INTERDIÇÃO DO GINÁSIO



**E.M. Amanda
Consuelo da Cunha
– Parque São Paulo**

**Problemas na
infraestrutura**

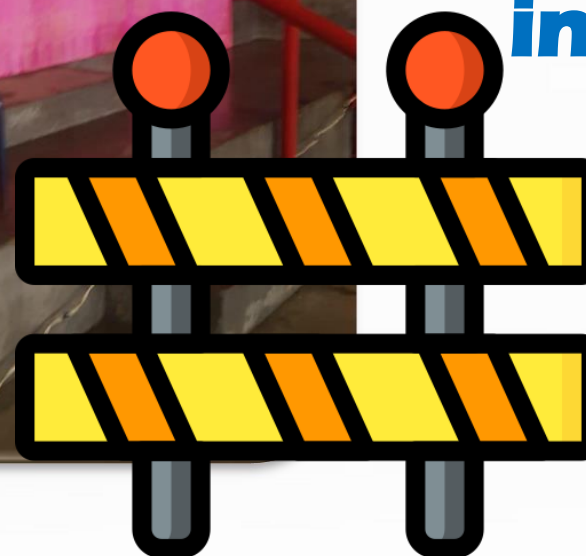

SUBSTITUIÇÃO DE PORTAS

E.M. Prefeito Rafael Cau – Santa Isabel



SUBSTITUIÇÃO DA BOMBA D'ÁGUA

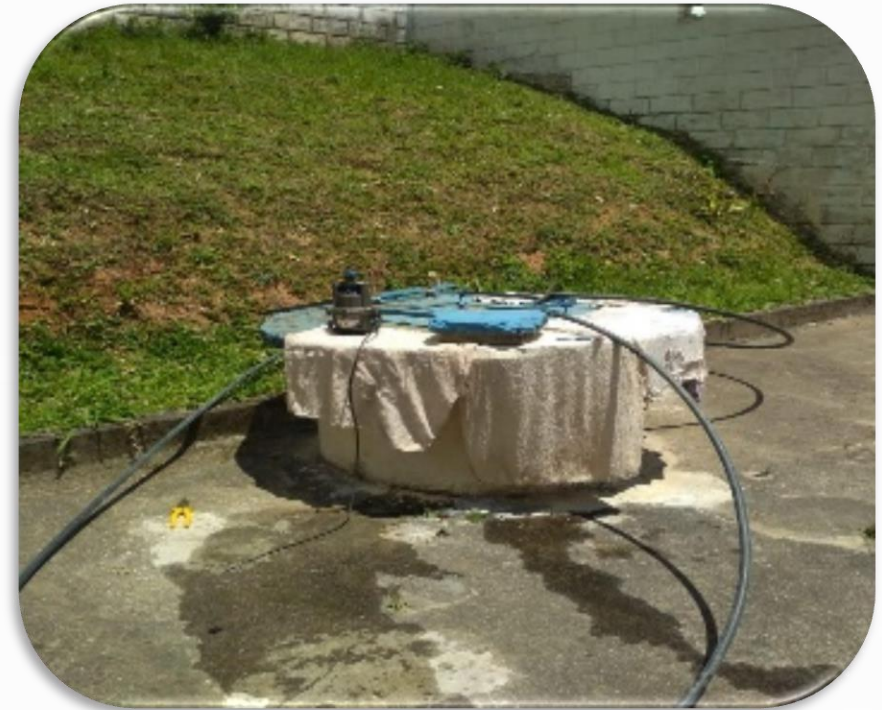

E.M. João Gava – Paulistinha



OBRIGADO!

