



# **PRESTAÇÃO DE CONTAS**

## **2º Quadrimestre de 2024**



# RECURSOS FINANCEIROS

# RECURSOS RECEBIDOS

## MAIO A AGOSTO

<b>Convênio Transporte</b>	→	<b>R\$ 8.017.603,63</b>
<b>PNATE</b>	→	<b>R\$ 74.367,58</b>
<b>QSE</b>	→	<b>R\$ 833.028,21</b>
<b>PNAE</b>	→	<b>R\$ 355.961,60</b>
<b>FUNDEB</b>	→	<b>R\$ 11.973.506,25</b>
<b>Próprio</b>	→	<b>R\$ 16.891.634,46</b>

**TOTAL: R\$ 38.146.101,73**







# CONVÊNIO DO TRANSPORTE ESCOLAR – ESTADO

# TRANSPORTE ESCOLAR



- ✓ **Investimento: Frete do Transporte Escolar e Manutenção Veicular;**
- ✓ **Renovação do convênio junto à Secretaria da Educação do Estado, vigência 11/06/2024 a 10/06/2025.**



# TRANSPORTE ESCOLAR



**Desembolso**  
**R\$ 34.271.568,77**  
junho de 2024 a junho de 2025

**Contrapartida**  
**R\$ 5.836.359,27**

**Estado**  
**R\$ 28.435.209,50**

**17,03 %**

**82,97 %**

# TRANSPORTE ESCOLAR



**Total de Alunos**  
**5.411**

**Municipal**  
**946**

**Estado**  
**4.465**





# PROGRAMA NACIONAL DE APOIO AO TRANSPORTE ESCOLAR





# PNATE

Programa Nacional de Apoio  
ao Transporte do Escolar



- ✓ **Manutenção dos veículos da Frota do Transporte Escolar;**
- ✓ **Em 2024, a 2ª parcela, setembro, fora antecipada para agosto.**



# **ALIMENTAÇÃO ESCOLAR**



# **ALIMENTAÇÃO ESCOLAR**

**Aquisição de gêneros alimentícios com o repasse: carnes (bovina, pescado e avícola) e não perecíveis.**



Programa Nacional de Alimentação Escolar

# **ALIMENTAÇÃO ESCOLAR**

## **ATIVIDADES DA NUTRIÇÃO ESCOLAR**

- 1. Análise das Amostras das Fórmulas Infantis – Pregão nº 002/2024**
- 2. Elaboração, acompanhamento e resultado do Teste de Aceitabilidade para realização em 19/06/2024;**
- 3. Visita Fiscalizadora do CRN-3, para verificação das atribuições do Nutricionista, conforme a Resolução CFN Nº 465/2010;**

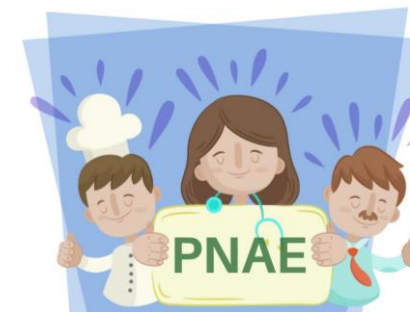



# ALIMENTAÇÃO ESCOLAR

## ATIVIDADES DA NUTRIÇÃO ESCOLAR



**4. Formação para Preparadoras de Alimentação Escolar – 29/05/2024.**



# ALIMENTAÇÃO ESCOLAR

## ATIVIDADES DA NUTRIÇÃO ESCOLAR



**EM Idalina  
Machado  
das Dores**



- 5. Elaboração e lançamento do Edital do Concurso de Melhores Receitas para Preparadoras de Alimentação Escolar, realizado em 31/07/2024 – 5 inscrições;**



# **ALIMENTAÇÃO ESCOLAR**

## **ATIVIDADES DA NUTRIÇÃO ESCOLAR**

- 6. Solicitação do Mapeamento dos Pequenos Produtores do município e seus respectivos produtos para futuras Chamadas Públicas;**
- 7. Aperfeiçoamento do Nutricionista da Alimentação Escolar – 2024 – fornecido pelo Conselho Regional do Nutricionista da 3ª Região (CRN-3) – 03/05, 28/06, 12 e 26/07/24;**
- 8. Atualização de DFDs de alimentos (agricultura familiar, alimentos estocáveis, hortifrutigranjeiro, proteína animal), equipamentos de avaliação nutricional, desinsetização e desratização, limpeza de caixa de água, saco para amostra de alimentos, toucas descartáveis e sanitizante de alimentos – para aquisição em 2025;**



# ALIMENTAÇÃO ESCOLAR

## ATIVIDADES DA NUTRIÇÃO ESCOLAR



**9. Parecer das amostras de frutas, legumes e verduras para o departamento de Licitações.**

# **ALIMENTAÇÃO ESCOLAR**

## **ATIVIDADES DA NUTRIÇÃO ESCOLAR**

**10. Solicitação a equipe da Vigilância Sanitária diagnóstico a partir da Lista de Verificação do Regulamento Técnico sobre as Condições Higiênico-Sanitárias e Boas Práticas, nos termos do artigo 3º e do anexo II da RDC ANVISA Nº 275/2002 e § 3º do art. 42 da Resolução /CD/FNDE Nº 06/2020.” – reiterado.**





# ALIMENTAÇÃO ESCOLAR

ATIVIDADES DO CAE

CONSELHO MUNICIPAL DE ALIMENTAÇÃO



CONSELHO DA ALIMENTAÇÃO ESCOLAR



**I ENCONTRO DOS CONSELHOS DE ALIMENTAÇÃO ESCOLAR DA REGIÃO CENTRO OESTE, 15 E 16 DE MAIO DE 2024, CUIABÁ MT.**



# FUNDEB





**FUNDEB**

**Aplicação  
98,22%**

**Aplicação  
do FUNDEB  
Liquidadada**

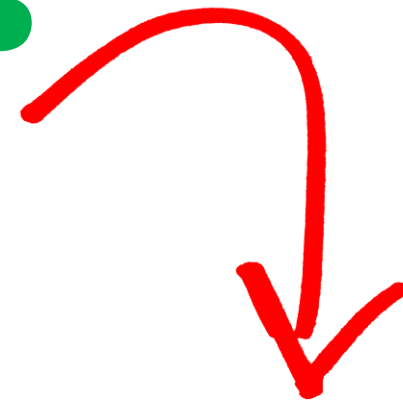

**Na Folha do  
Magistério**



# Funcionários do FUNDEB

ORDEM	CARGO	QUANTIDADE
01	COORDENADOR PEDAGÓGICO	24
02	DIRETOR DE ESCOLA	27
04	PROFESSOR DE DESENVOLVIMENTO INFANTIL	212
05	PROFESSOR DE EDUCAÇÃO ESPECIAL	05
06	PROFESSOR ESPECIALISTA	36
07	PROFESSOR INTERDISCIPLINAR	86
08	PROFESSOR DE EDUCAÇÃO INFANTIL	78
09	PSICOPEDAGOGA	02
10	SUPERVISOR DE ENSINO	06

**Total**  
**476**





# Funcionários Demitidos

ORDEM	CARGO	QUANTIDADE
01	PDI – Professor de Desenvolvimento Infantil	01
02	PI – Professor Interdisciplinar	02
03	PEI – Professor de Educação Infantil	01
04	Coordenador Pedagógico	01
05	Diretor de Escola	01

**\*Funcionário solicitou a dispensa**

**Total  
06**



# NOVAS CONTRATAÇÕES

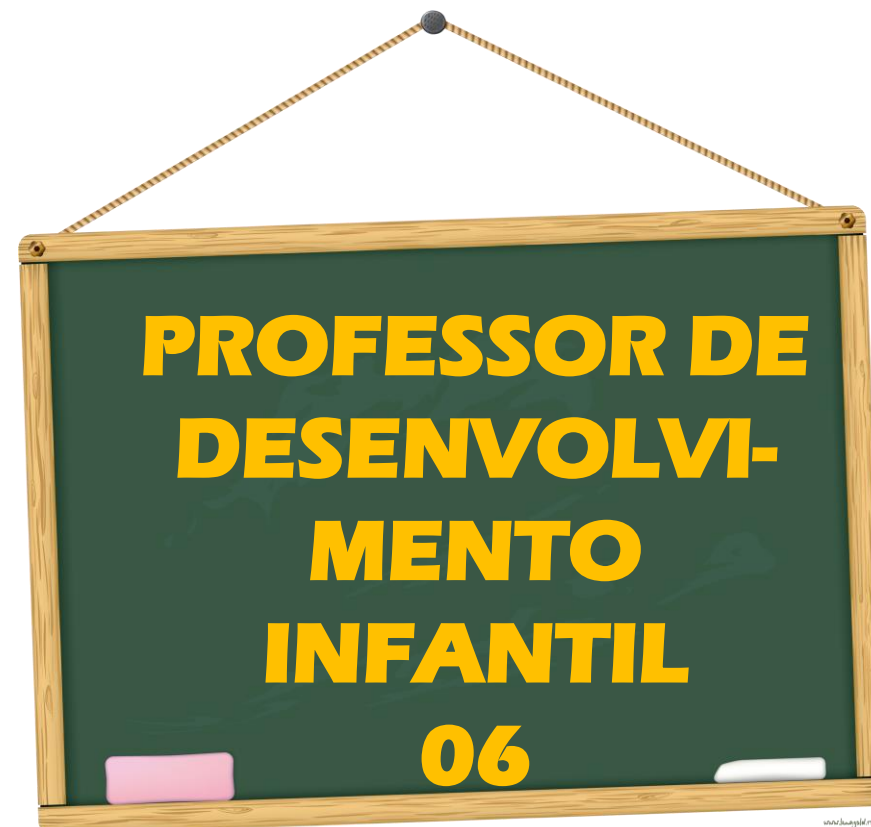



A woman with curly hair is smiling and looking back over her shoulder. She is in a library or study area with bookshelves and other people in the background. The image has a blue tint and decorative shapes in blue, yellow, and cyan.

# RECURSO PRÓPRIO

# PRÓPRIO

**Despesas do dia-a-dia: folha de pagamento, encargos, assessoria da CONAM, Adiantamentos de Verbas, aluguéis, Bolsistas da Frente de Trabalho e do CIEE, motoboy, banda larga, telefone, energia elétrica, CORREIOS, água e esgoto, vale alimentação e vale transporte, kit lanche, locação de impressoras, combustível, material de limpeza, gás de cozinha, locação de imóvel, frete e monitoria do Transporte Escolar, dedetização, esgotamento de fossa, limpeza de caixa d'água, aquisição de Alimentação Escolar: Agricultura Familiar, não perecíveis, carne (bovina, pescado e avícola), contratação de empresa para a Readequação da EM Prefeito Rafael Cau.**

**Aplicação  
Liquidadada**

**Aplicação  
32,06%**

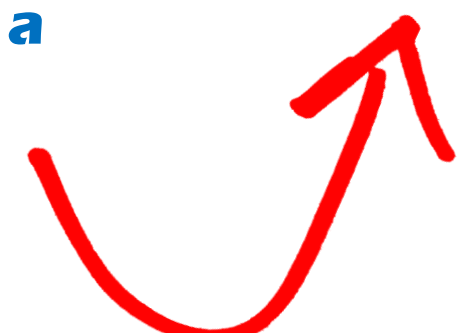



# FUNCIÓNÁRIOS DO PRÓPRIO

	CARGO	QUANTIDADE
01	AUXILIAR DE SERVIÇO ESCOLAR – ASE	80
02	AUXILIAR DE CADASTRO	01
03	AUXILIAR DE DESENVOLVIMENTO INFANTIL	06
04	COZINHEIRA	10
05	DIRIGENTE DE CRECHE	05
06	DIRETOR DE ESCOLA	01
07	ESCRITURÁRIO DE ESCOLA	14
08	FAXINEIRO	05
09	INSPETOR DE ALUNOS	19
10	MOTORISTA DO TRANSPORTE ESCOLAR	14
11	MOTORISTA	01
12	NUTRICIONISTA	02
13	OPERÁRIO	06
14	PROFESSOR ESPECIALISTA	02
15	PROFESSOR DE DESENVOLVIMENTO INFANTIL	03
16	PROFESSOR INTERDISCIPLINAR	06
17	PROFESSOR DE EDUCAÇÃO INFANTIL	06
18	RECEPCIONISTA	01
19	SECRETÁRIO DE ESCOLA	16
20	SUPERVISOR DE ENSINO	01

	CARGO	QUANTIDADE
21	SERVENTE	03
22	CHEFE DIVISÃO DO TRANSPORTE ESCOLAR	01
23	ASSISTENTE SOCIAL	01
24	FONOAUDIÓLOGO	01
25	PSICÓLOGO	02
26	DIRETOR DEPTO ADM FIN	01
27	CHEFE DE DIVISÃO ENSINO SUPERIOR	01
28	CHEFE DE DIVISÃO DE MANUTENÇÃO	01
29	AGENTE ADMINISTRATIVO	01
30	ASSESSOR ESPECIAL RELAÇÕES	01
31	CHEFE DE DIVISÃO AP. ADM	01
32	CHEFE DE DIVISÃO ACOMP. MAN	01
33	DIRETOR DEP INFRA ESC	01
34	DIRETOR DEP INT PED	01
35	SECRETÁRIO DE EDUCAÇÃO	01

**Total**  
**216**

# FUNCIONÁRIOS DEMITIDOS DO PRÓPRIO

ORDEM	CARGO	QUANTIDADE
01	ASE	02
02	COZINHEIRA	01

**\*Funcionário solicitou a dispensa**



**Total**  
**03**



# NOVAS CONTRATAÇÕES



# ATIVIDADES DO CME CONSELHO MUNICIPAL DE EDUCAÇÃO

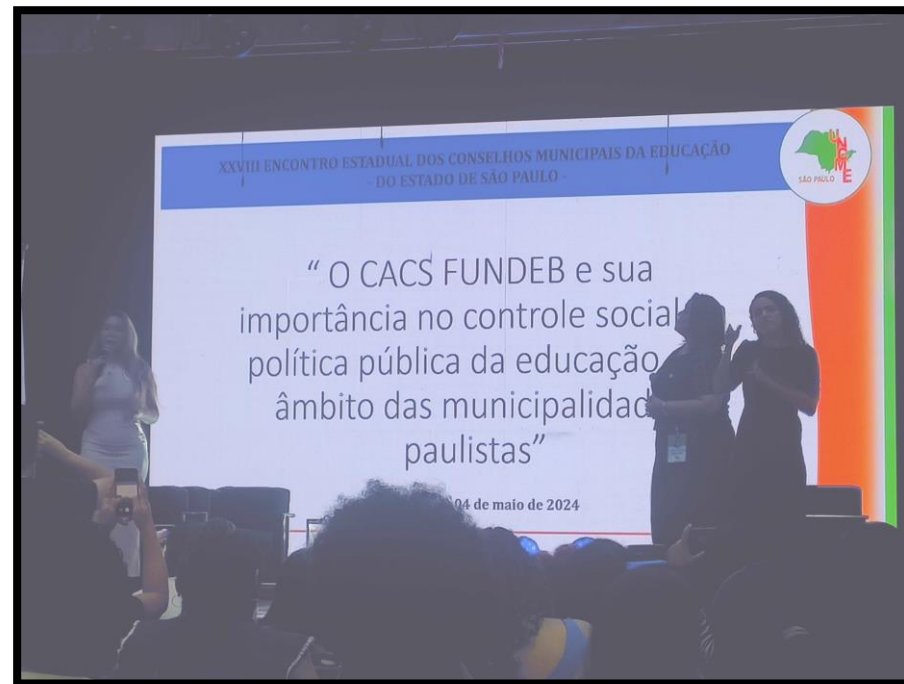

**XXVIII Encontro Estadual União Nacional dos Conselhos Municipais da Educação, seccional São Paulo – UNCME/SP, 02 a 04 de maio de 2024, Itaquaquetuba SP, Participação dos conselheiros: do CACS-FUNDEB, do CAE e do CME**



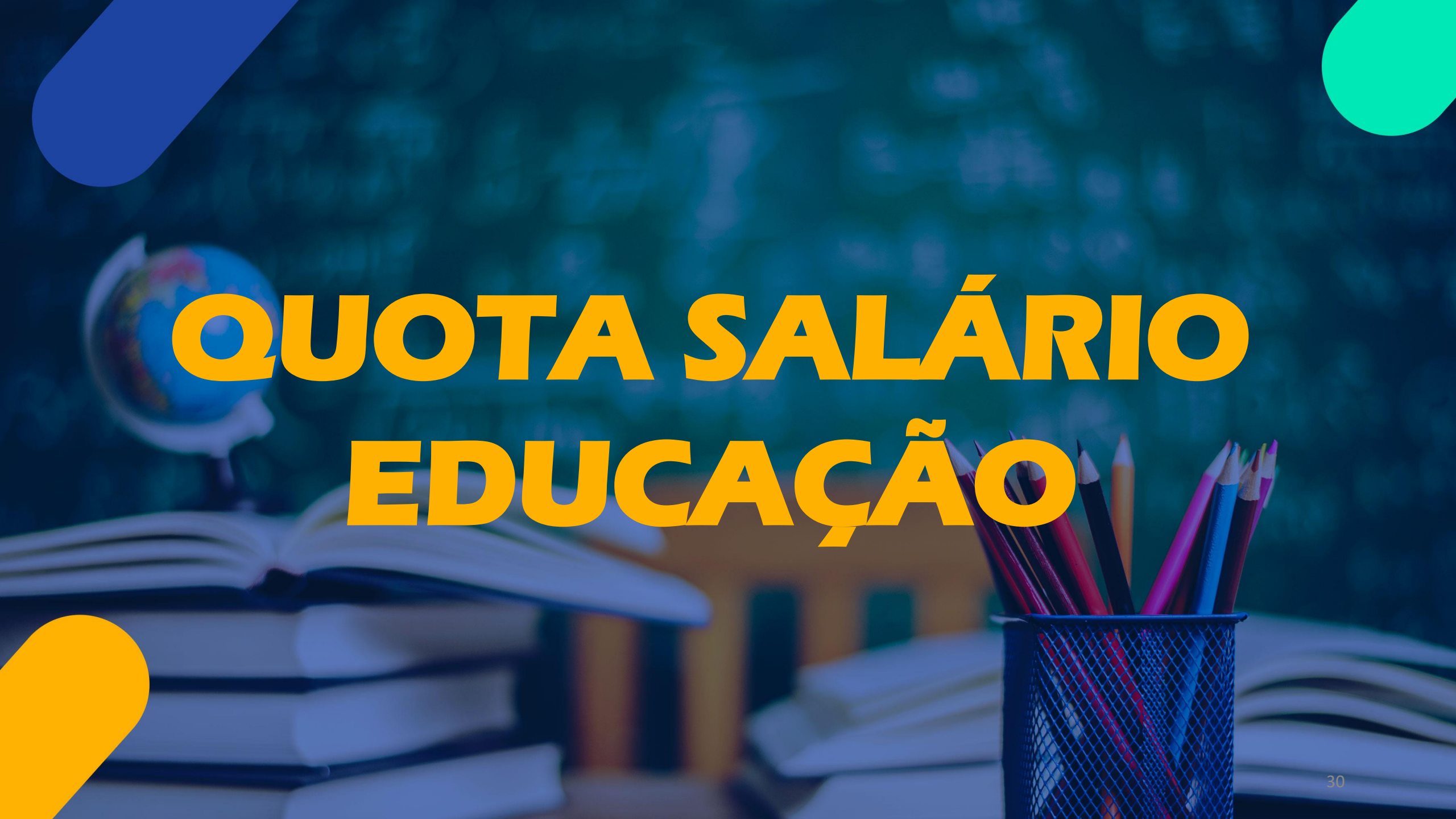

The background features a blurred image of a desk with an open book, a stack of books, and a pencil holder containing several colored pencils. A small globe is visible on the left side. The overall color palette is dominated by dark blues and greens, with bright yellow and cyan accents. The text 'QUOTA SALÁRIO EDUCAÇÃO' is centered in a large, bold, yellow font.

# QUOTA SALÁRIO EDUCAÇÃO



# QUOTA SALÁRIO EDUCAÇÃO

**Despesas com  
aquisição de  
utensílios para  
cozinha – kit  
merenda e  
bebedouros.**



The image features a dark blue background with a blurred classroom scene. A hand is raised in the foreground on the right side. The word "BOLSISTAS" is written in large, bold, yellow capital letters across the center. There are decorative abstract shapes: a blue rounded rectangle in the top left, a yellow rounded rectangle in the bottom left, and a cyan rounded shape in the top right.

# BOLSISTAS

# BOLSISTAS

**Frente de Trabalho Municipal**



**127**

**Estagiários do CIEE**

**78**





The background features a blurred classroom scene with a hand raised in the foreground. The text is overlaid in a bold, yellow, sans-serif font. There are also decorative abstract shapes: a blue rounded rectangle in the top left, a cyan rounded shape in the top right, and a yellow rounded shape in the bottom left.

# **NÚCLEO PEDAGÓGICO**

# ACOLHIDA DE RETORNO DAS FÉRIAS E ENCERRAMENTO DO PROJETO PALAVRA CANTADA NA ESCOLA



- ❖ **Show dos Brincantes – Acolhida dos professores e gestores das Unidades Escolares no Centro Cultural Municipal com o Show dos Brincantes.**





# FORMAÇÕES COM DOCENTES E GESTORES



- 1. Formação Raízes da União – Projeto de Meio Ambiente. Tema: “Alimentação Sustentável: escolher bem para viver melhor”;**
- 2. Formação PAR / SESI – Programa Alfabetização Responsável;**
- 3. Formação SESI/Novo Olhar – Palavra em Cena: Língua Portuguesa;**
- 4. Formação SESI/Novo Olhar - PCMAT para os professores dos Anos Iniciais do 3º ao 5º ano e professores especialistas de Matemática dos Anos Finais;**
- 5. Avaliações Externas;**
- 6. Compromisso Nacional Criança Alfabetizada: Programa Alfabetiza Juntos SP;**
- 7. Avaliação Diagnóstica – ADE;**
- 8. Palestra Fases do Desenvolvimento Infantil;**
- 9. Palestra – Planejamento e Avaliação: Como Possibilitar as aprendizagens;**
- 10. Formação: Leitura e Escrita na Educação Infantil – LEEI;**
- 11. Programa de Tempo Integral;**
- 12. Formações sobre o material Palavra Cantada na Escola.**







# ideb Resultados 2023

## Anos Iniciais – 5º ano

**Ideb  
Municipal  
Nota  
5,9**

	Escolas	Metas	2013	2015	2017	2019	2021	2023
01	EM Alfredo Schunck	Alcançadas	6.2	7.0	6.2	5.8	—	5.7
		Projetadas	4.4	4.7	5.0	5.3	5.5	
02	EM Amanda Consuelo da Cunha	Alcançadas	5.5	5.9	5.6	5.9	5.0	6.0
		Projetadas	5.2	5.5	5.8	6.0	6.3	
03	EM Bairro da Lagoa Grande	Alcançadas	—	—	5.2	6.3	6.5	5.7
		Projetadas	—	—	—	5.4	5.7	
04	EM Cecília Cristina R de Oliveira	Alcançadas	5.9	6.0	—	5.5	5.4	5.2
		Projetadas	5.3	5.6	5.8	6.1	6.4	
05	EM Etelvina Delfim Simões	Alcançadas	5.8	6.1	6.5	5.7	6.1	6.8
		Projetadas	5.3	5.5	5.8	6.1	6.3	





# ideb

## Resultados

# 2023

## Anos Iniciais – 5º ano

**Ideb Municipal**  
**Nota**  
**5,9**

	Escolas	Metas	2013	2015	2017	2019	2021	2023
06	EM João Alves	Alcançadas	4.7	—	5.8	5.3	4.9	6.3
		Projetadas	—	4.9	5.2	5.5	5.7	
07	EM João Gava	Alcançadas	—	—	—	—	—	4.8
		Projetadas	—	—	—	—	—	—
08	EM Maria Ignez Concelles	Alcançadas	5.4	5.8	6.3	5.6	5.1	5.7
		Projetadas	5.0	5.2	5.5	5.8	6.0	
09	EM Paiol Velho	Alcançadas	—	—	—	—	—	6.2
		Projetadas	—	—	—	—	—	—
10	EM Pedro Antônio de Almeida	Alcançadas	5.2	5.7	—	5.8	5.4	5.6
		Projetadas	4.8	5.1	5.4	5.7	5.9	





# ideb Resultados 2023

## Anos Finais – 9º ano



IDEB POR ESCOLA – ANOS FINAIS								
	Escolas	Metas	2013	2015	2017	2019	2021	2023
01	EM Alfredo Schunck	Alcançadas	5.0	5.2	5.4	4.4	—	4.7
		Projetadas	4.7	5.0	5.3	5.5	5.8	5.5
04	EM Cecília Cristina R. de Oliveira	Alcançadas	4.6	4.9	4.6	—	—	4.8
		Projetadas	3.8	4.1	4.4	4.7	4.9	5.5







# ideb Resultados 2023

## Resultado Final

<b>EMBU-GUAÇU</b>						
<b>IDEB DO MUNICÍPIO – ANOS INICIAIS – 5º anos</b>						
<b>Metas</b>	<b>2013</b>	<b>2015</b>	<b>2017</b>	<b>2019</b>	<b>2021</b>	<b>2023</b>
<b>Alcançadas</b>	<b>5.6</b>	<b>6.1</b>	<b>6.1</b>	<b>5.7</b>	<b>5.5</b>	<b>5.9</b>
<b>Projetadas</b>	<b>5.2</b>	<b>5.4</b>	<b>5.7</b>	<b>6.0</b>	<b>6.2</b>	<b>6.0</b>
<b>IDEB DO MUNICÍPIO – ANOS FINAIS</b>						
<b>Metas</b>	<b>2013</b>	<b>2015</b>	<b>2017</b>	<b>2019</b>	<b>2021</b>	
<b>Alcançadas</b>	<b>4.8</b>	<b>5.1</b>	<b>4.9</b>	<b>4.6</b>	<b>–</b>	<b>4.7</b>
<b>Projetadas</b>	<b>4.1</b>	<b>4.5</b>	<b>4.7</b>	<b>5.0</b>	<b>5.3</b>	<b>5.5</b>

Fonte: [www.qedu.org.br/município](http://www.qedu.org.br/município) e [www.gov.br/INEP](http://www.gov.br/INEP)



A teacher in a yellow dress is writing on a chalkboard. The board is filled with mathematical equations and diagrams. The background is a dark blue gradient with abstract shapes in blue and yellow.

# **SUPERVISÃO ESCOLAR**

# ATRIBUIÇÃO DE AULAS

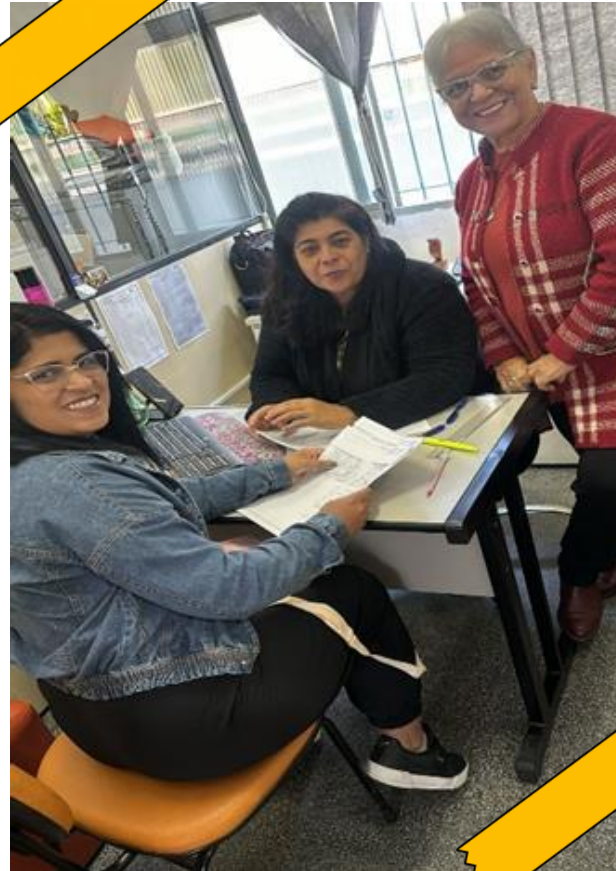

**Atribuição de  
Classe/Aula para  
Professores  
Ingressantes Concurso  
Público nº 02/2022 e nº  
01/2023.**





# VISITAS TÉCNICAS



**Visitas Técnicas nas Unidades Escolares**





# **MANUTENÇÃO DA INFRAESTRUTURA ESCOLAR**



# EM AMANDA CONSUELO DA CUNHA



**Troca de porta e pintura  
da Unidade Escolar**





# EM EURIDES JOSÉ DE AMORIM

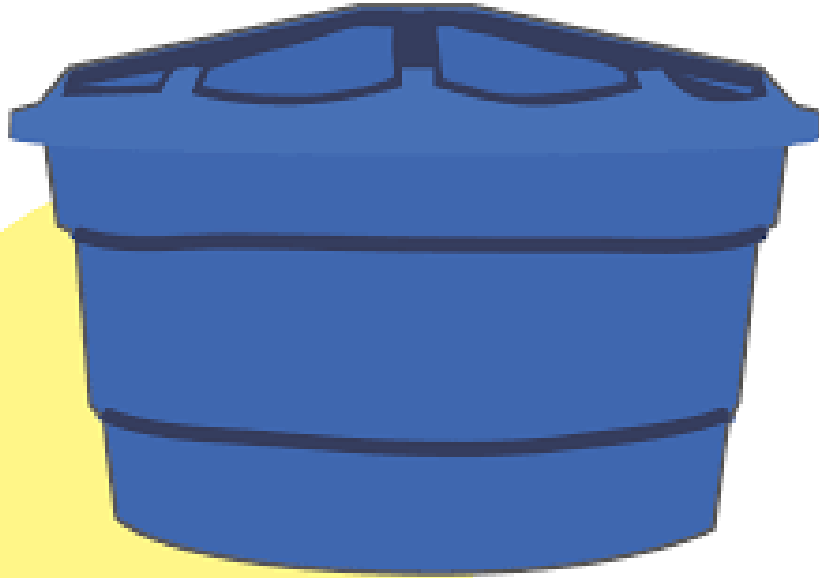

**Substituição da  
caixa d'água**



# EM LOURDES RASQUINHO ROSCHEL

## Substituição de porta







# CADASTRO DE ALUNOS



# **INSCRIÇÕES E TRANSFERÊNCIAS**

## **Período de maio a agosto**

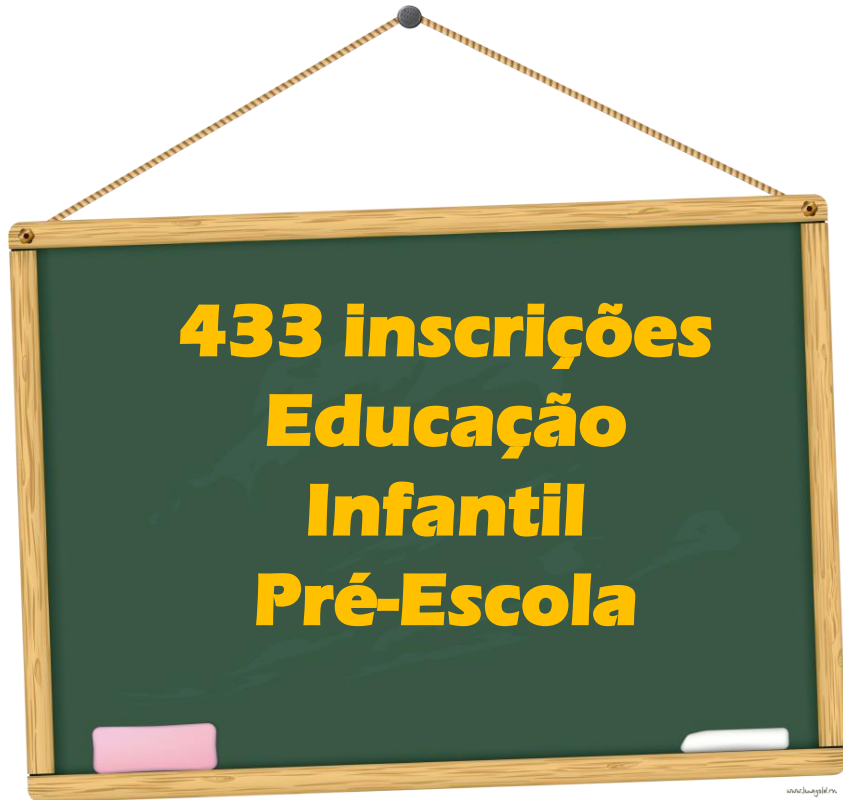

# **MATRÍCULAS E TRANSFERÊNCIAS**

**Período de maio a agosto**



# ALUNOS ATENDIDOS

## Data base 30/08/2024

**Educação  
Infantil  
2.913**

**Funda-  
mental I  
1.797**

**Funda-  
mental II  
305**

**EJA  
06**

**AEE  
74**

**TOTAL  
5.095**





# NOVAS MATRÍCULAS DA REDE MUNICIPAL – EDUCAÇÃO INFANTIL



**Abertas as Inscrições de Educação Infantil a partir de 02 de OUTUBRO de 2024, para o ano letivo de 2025, conforme a RESOLUÇÃO SME Nº 07, DE 16 DE SETEMBRO DE 2023 que estabelece normas e procedimentos de matrícula para ingresso e permanência de alunos nas Creches e Pré-Escolas da Rede Municipal de Ensino, para o ano letivo de 2025 e dá outras providências.**





**Obrigado!**