

PODER LEGISLATIVO



CÂMARA MUNICIPAL DE EMBU-GUAÇU
PALÁCIO VEREADOR ALBERTO RIBEIRO PINTO
Rua Emília Pires, 135 - Embu-Guaçu - SP - CEP 06900-000
Tel 4661-1078 - E-mail camara@embuguacu.sp.le.br

Edmilson Santos Vereador no uso das atribuições que lhes são conferidas por Lei propõe o seguinte:

PROJETO DE LEI N° 028/2021
(Dá denominação de Rua Catarina Reimberg De Andrade, a Rua 3 localizada no bairro Cipó)

Art. 1º Dá denominação de Rua Catarina Reimberg De Andrade, a Rua medindo 377,00 metros com início na Rua 1 e finalizando na Rua 4 – bairro Cipó, distante 28,50 metros da Rua João Mascarenhas Estevam. (Anexo CROQUI de localização e Certidão de Óbito).

Art. 2º Esta Lei entra em vigor na data de sua publicação.

JUSTIFICATIVA

Catarina Reimberg De Andrade era casada com João Pereira de Andrade, foi moradora por vários anos em nosso Município, com excelente vivência junto à sociedade, principalmente no bairro Cipó onde residiu por muitos anos. Faleceu em 21 de abril de 1956, deixando os filhos José, Sebastião, Nilma, Henrique, Madalena, Terezinha e João.

Embu-Guaçu, 29 de junho de 2021.

Edmilson Santos
Vereador – MDB

PODER LEGISLATIVO



CÂMARA MUNICIPAL DE EMBU-GUAÇU
PALÁCIO VEREADOR ALBERTO RIBEIRO PINTO
Rua Emília Pires, 135 - Embu-Guaçu - SP - CEP 06900-000
Tel 4661-1078 - E-mail camara@embuguacu.sp.le.br

ANEXO CROQUI DE LOCALIZAÇÃO

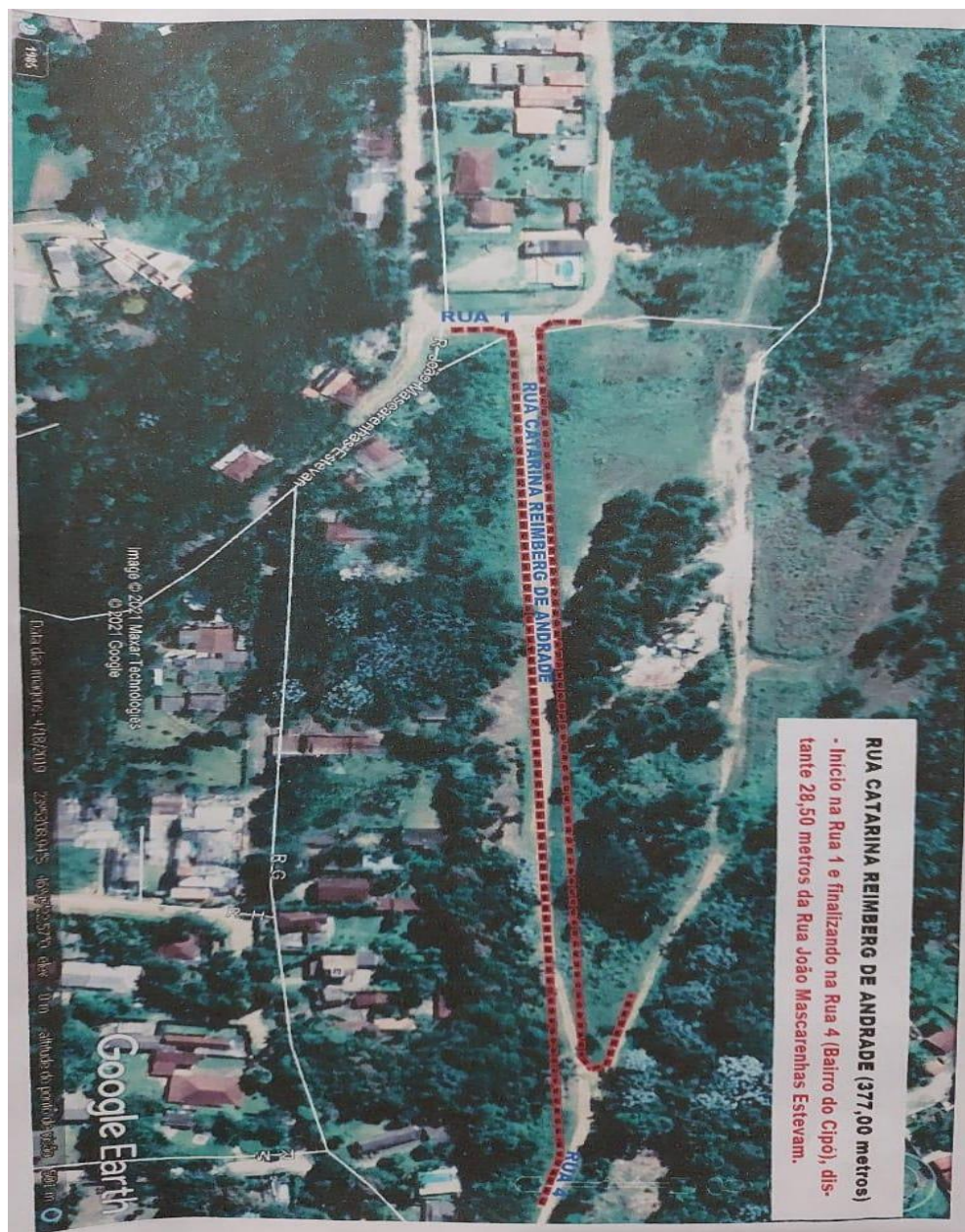

PODER LEGISLATIVO



CÂMARA MUNICIPAL DE EMBU-GUAÇU
PALÁCIO VEREADOR ALBERTO RIBEIRO PINTO
Rua Emília Pires, 135 - Embu-Guaçu - SP - CEP 06900-000
Tel 4661-1078 - E-mail camara@embuguacu.sp.le.br

ANEXO
CERTIDÃO DE ÓBITO