

PODER LEGISLATIVO



CÂMARA MUNICIPAL DE EMBU-GUAÇU Gabinete do Vereador Carlinhos

PROJETO DE LEI N° 048/2.022

*(Dá denominação de
Rua João Berton, localizada no bairro da
Vila São José).*

A Câmara Municipal de Embu-Guaçu no uso das atribuições que lhe são conferidas aprova a seguinte Lei:

Art. 1º Fica denominada **Rua João Berton**, no bairro da Vila São José.

Art. 2º Esta Lei entra vigor na data de sua publicação.

JUSTIFICATIVA

João Berton, faleceu com 89 (oitenta e nove) anos de idade, aos 16 (dezesseis) dias do mês de Julho no ano de 2.016.

Era casado com Laura Berton e deixou os filhos: Edna e Claudio.

Câmara Municipal de Embu-Guaçu, 31 de Maio de 2.022

Carlinhos

Vereador REPUBLICANOS

PODER LEGISLATIVO



CÂMARA MUNICIPAL DE EMBU-GUAÇU Gabinete do Vereador Carlinhos CERTIDÃO OBITO

REPUBLICA FEDERATIVA DO BRASIL
REGISTRO CIVIL DAS PESSOAS NATURAIS
CERTIDÃO DE ÓBITO

QR CODE

NOME: JOÃO BERTON CPF: 069.921.708-30

MATRÍCULA: 115394.01.55.2016.4.00015.089.0006571-01

SEXO: Masculino COR: Branca ESTADO CIVIL E IDADE: Casado, com 89 anos de idade.

NATURALIDADE: Rio das Pedras, Estado de São Paulo DOCUMENTO DE IDENTIFICAÇÃO: R.G. nº 1.120.307-9 - SSP / SP ELEITOR: Não

FILIAÇÃO E RESIDENCIA:
Pai: SANTO BERTON
Mãe: AMELIA NICOLAI
End. falecido: Estrada de Santa Rita, 2232, Flórida, Embu-Guaçu, Estado de São Paulo

DATA E HORA DO FALECIMENTO: dezesseis de julho de dois mil e dezesseis às 23:45 (vinte e três horas e quarenta e cinco minutos) DIA: 16 MES: 07 ANO: 2016

LOCAL DO FALECIMENTO: na U.M.S., Embu-Guaçu, à Rua Celestino Appa, nº50, Jd Emília, em Embu-Guaçu - Estado de São Paulo

CAUSA DA MORTE: arritmia Cardíaca Aguda, Insuficiência Respiratória Aguda, Distúrbio Hidroeletrólítico enterite, Senilidade

SEPULTAMENTO/CREMAÇÃO: Sepultamento no cemitério Parque dos Girassois, na Cidade de São Paulo-SP DECLARANTE: TATIANA MUNIZ BERTON DE MENDONÇA

NOME E NUMERO DO DOCUMENTO DO MÉDICO QUE ATESTOU O ÓBITO: Dr. MARCO AURELIO P J SANTOS - CRM nº 92979

OBSERVAÇÕES / AVERBAÇÕES: O falecido deixa dois filhos a saber, que são: Edna e Claudio (maiores de idade). O falecido deixa bens. Não deixa testamento. Não era eleitor. É ignorado o Registro Civil e demais dados onde foi registrado. Era casado com LAURA BERTON, cujo casamento foi realizado São Paulo - 24º Subdistrito - Indianópolis no Livro B-5, às folhas 158., sob nº 2038. - Nada mais me cumpria certificar

ANOTAÇÕES DE CADASTRO: RG nº 1.120.307-9, SSP.

*As anotações de cadastro acima não dispensam a parte interessada da apresentação do documento original, quando exigido pelo órgão solicitante ou quando necessário para identificação de seu portador.
O conteúdo da certidão é verdadeiro. Dou fé.
Embu-Guaçu, 26 de janeiro de 2019.

PRISCILA MOSCAN DOMINGUES DOS SANTOS - Oficial Substituta

Cantório de Registro Civil e Tabelionato de Notas de Embu-Guaçu
Embu-Guaçu
Embu-Guaçu - Estado de São Paulo
Rua Independência, 193 Centro

OFICIAL	IPESP	ISS	TOTAL
26,45	5,29	1,39	33,13

11539-4-AA 000020621

PODER LEGISLATIVO



CÂMARA MUNICIPAL DE EMBU-GUAÇU Gabinete do Vereador Carlinhos

TOPOGRAFIA | R. JOÃO BERTON

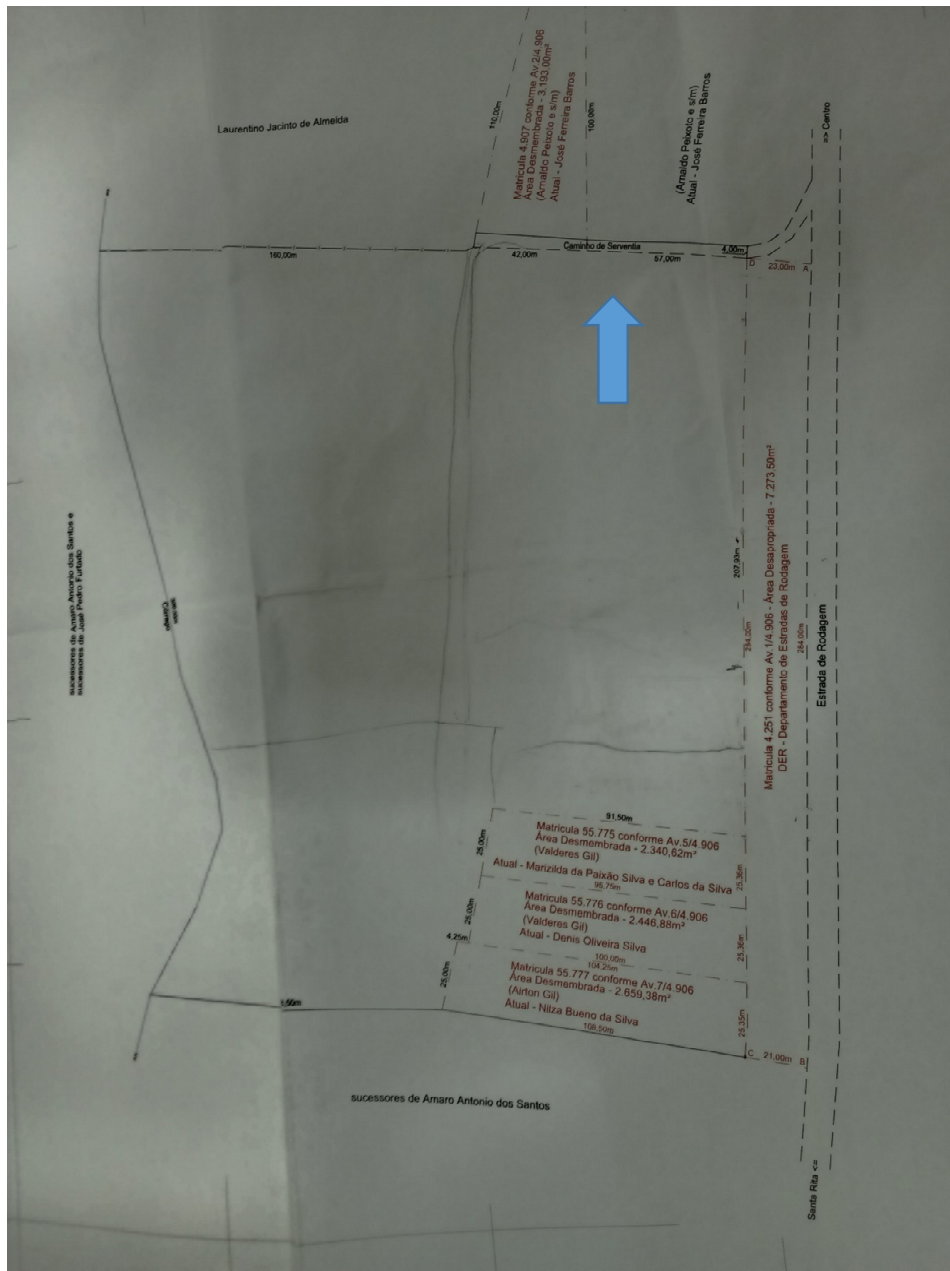

PODER LEGISLATIVO



CÂMARA MUNICIPAL DE EMBU-GUAÇU Gabinete do Vereador Carlinhos

Levantamento Planimétrico 01

Objetivo:
Apuração de Remanescente

Proprietários:
espólio de João Berton e Laura Berton

Imóvel:
Parte da Gleba 17 - Estrada de Rodagem (SP-214)

Município:
Embu-Guaçu

Comarca:
Itapecerica da Serra

Matricula:
4.906

Escala:
1 : 1.000

Data:
25/09/2020

Estado:
SP

Situação:

Proprietários:

Espólio de João Berton e Laura Berton
Representante:
Sonia Suely Muniz Berton
RG: 9.020.962-SSP/SP e CPF: 076.831.168-31

Resp. Técnico:

Rodrigo Domingues
Técnico em Agrimensura
CFT - 26476863860
TRT - BR20200803376

Quadro de Áreas:

Matriculas	Área m²
4.251	7.273,50
4.907	3.193,00
55.775	2.340,62
55.776	2.446,88
55.777	2.659,38
4.906 - remanescente	66.702,62
Total	84.616,00

Aprovações:

PODER LEGISLATIVO



CÂMARA MUNICIPAL DE EMBU-GUAÇU Gabinete do Vereador Carlinhos

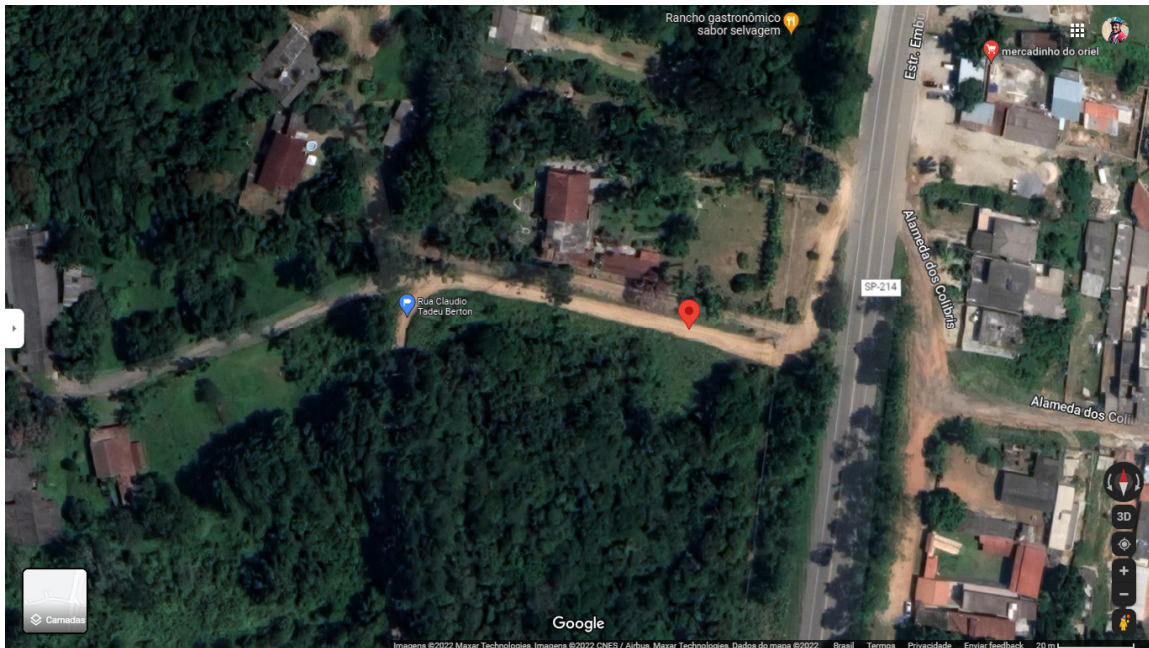

Coordenadas [23°51'17.9"S 46°49'27.9"W](#)

Rua Emília Pires, 135 - Embu-Guaçu - SP - CEP 06900-130
Tel.: 4661-5838 - E-mail: vereadorcarlinhos@embuguacu.sp.leg.br
E-mail para Protocolo: protocolo@embuguacu.sp.leg.br