

Para **Câmara Municipal de Embu-Guaçu**

Para: **24/10/2022**

A/C: **Antônio Filho Botelho**

OFICIO Nº 226/2022

Assunto: Vistoria

Prezado Senhor

Venho por meio deste instrumento, em resposta a indicação nº772/2022 vereador João Domingues mendes (Joãozinho do Cavalo) informo que foi feito a vistoria no endereço na rua Boa vista nº1050, nosso arquivo se encontra um relatório técnico feito ao Departamento de Obras. Tal muro não se encontra com risco de queda.

Anexo relatório

Sem mais,

Atenciosamente.



Inspetor GCM Maurici Cleber Messias
Coordenador Municipal de Proteção e Defesa Civil

Nome: _____

Data: _____

Hora: _____

Assinatura do Ciente





PREFEITURA DE EMBU GUAÇU
Secretaria Municipal de Obras, Planejamento e Viação
(SMOPV)

usos diversos, ocorrendo uma compressão no solo, com a nova construção e, conseqüentemente criou-se um campo de solicitação de forças sobre o solo, no qual apareceu um esforço na parede do muro que antes não existia. Em conseqüência disto causou uma pequena fissura e, posteriormente uma trinca entre o pilar de concreto e a alvenaria do muro, devido ocorrer um esforço diferencial no solo, causado pelo esforço perpendicular exercido pelo solo na parede do muro.

O sr. Valdomiro mostrou as precauções que foram tomadas, quando da construção do muro, onde foram construídas vigas de alavanca nos pilares do muro com travamento em brocas de concreto armado e um reforço do tipo mão francesa a cada 2,50 a 3,00 metros de distância; fazendo a função de tirantes.

Foi dito a nós que a trinca no muro continua estável, não ocorrendo aumento de abertura e, continua observando diuturnamente o comportamento do sinistro. Como possuem árvores de grande porte ao lado do muro, fizemos recomendação de ficar atento no comportamento dessas árvores em relação aos seus movimentos, na ocorrência de vendavais e intempéries.

Conclusão:

Em relação à segurança quanto da estabilidade do muro, foram tomadas todas precauções na execução da mesma, pelos responsáveis. Quanto às trincas, recomendamos ao Sr. Valdomiro a observação do comportamento estrutural do muro quando ocorrerem vendavais,

(Handwritten signature)



PREFEITURA DE EMBU GUAÇU
Secretaria Municipal de Obras, Planejamento e Viação
(SMOPV)

intempéries ou qualquer outro fenômeno de ordem causada pela natureza diuturnamente.

Embu Guaçu / SP, 31 de agosto de 2021.

Engº HIKARU SONEHARA

Diretor do Departamento de Obras e Planejamento



PREFEITURA DE EMBU GUAÇU
Secretaria Municipal de Obras, Planejamento e Viação
(SMOPV)



Foto 1 – Trinca Vertical no Muro



Foto 2 – Trinca pela Rua Boa Vista

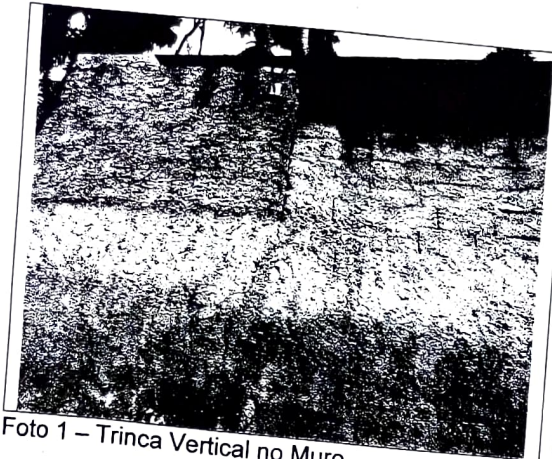

Foto 3 – Continuação da Anterior

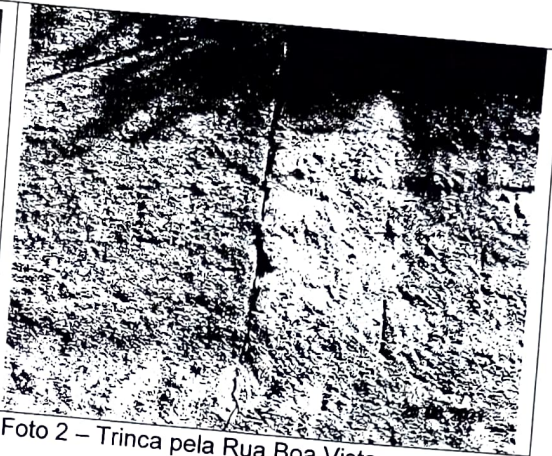

Foto 4 – Trinca da Parede pela entrada de veículos



Foto 5 – Vista do Muro pela Rua Boa Vista



Foto 6 – Trinca vista por dentro do Muro

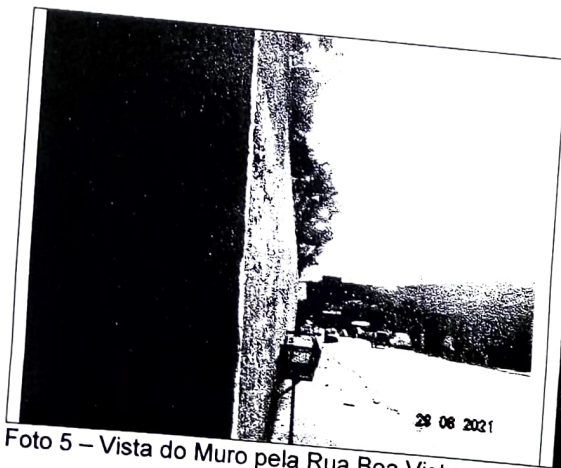

PREFEITURA DE EMBU GUAÇU
Secretaria Municipal de Obras, Planejamento e Viação
(SMOPV)



Foto 7 – Viga Alavanca entre Pilar e Broca



Foto 8 – Mão Francesa entre Pilar e Viga



Foto 9 – Vista Geral da Mão Francesa



Foto 10 – Vista dos Reforços executado em Muro

Ciente: _____

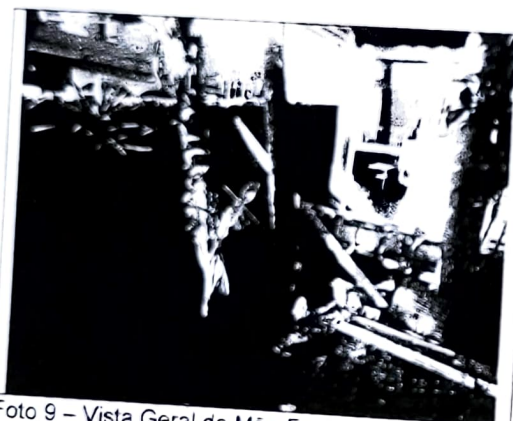
Data: __/__/__